

2022

Seminare

Informationstage

Webinare

Supporttage



Bild mit freundlicher Genehmigung: Daimler AG

Vorwort 3
 Übersicht: Präsenzseminare/Online-Schulungen..... 4 - 7

Seminarbeschreibungen 8 - 56

Lehrgänge 57
 Unsere Referenten 58 - 60
 Allgemeine Informationen..... 61
 DYNAMore GmbH 62 - 64
 Anfahrtsinformationen 65
 Impressum 65
 DYNAMore im Web 66
 Ihre Abschlussarbeit 68
 Ihr starker LS-DYNA Partner 68
 Anmeldeformular..... 69
 Bestellformular..... 70
 LS-DYNA Konferenzen 2022 71

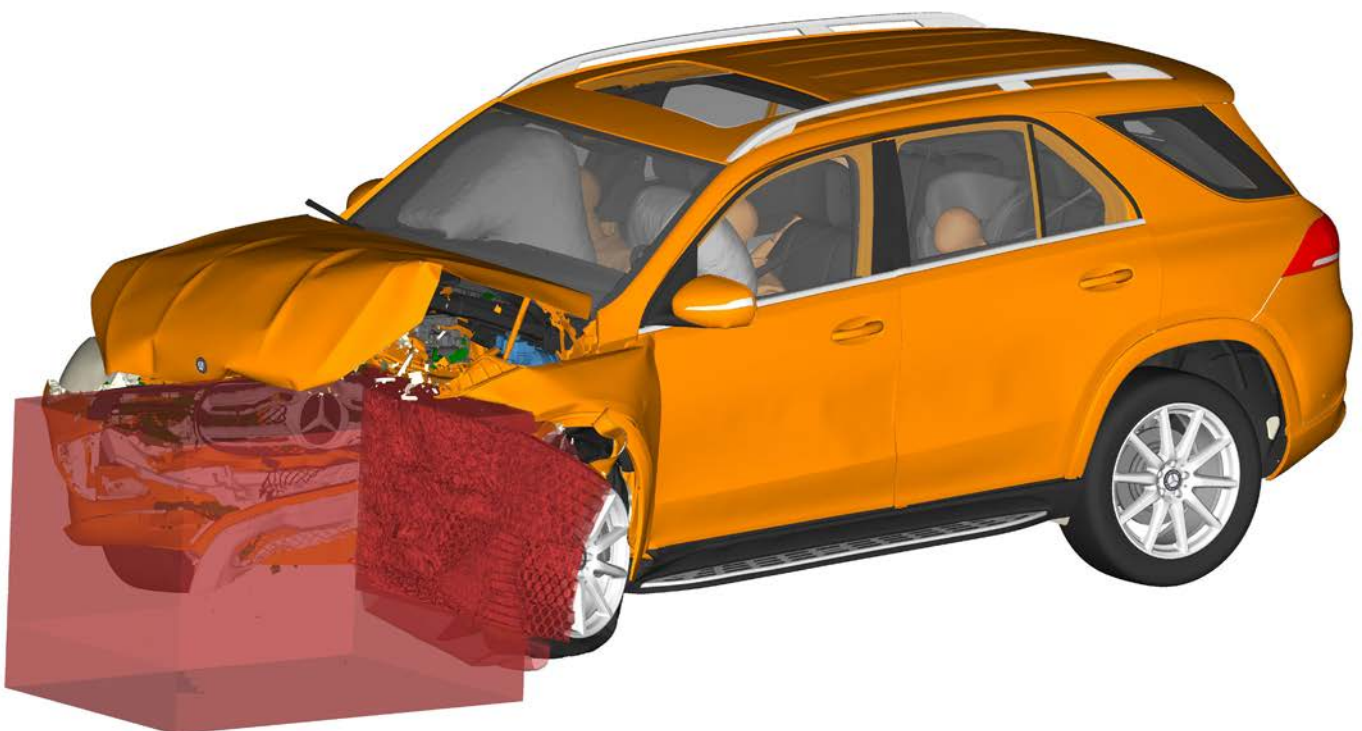
Seminarbeschreibungen



Bild mit freundlicher Genehmigung:
 Honda R&D Americas Inc

Einführung
 Einführung in LS-DYNA 8
 Einführung in LS-PrePost 9
 Einführung in nichtlineare implizite Analysen mit LS-DYNA 9
 Einführung in die Simulationstechnologie 10
 Einführung in die Isogeometrische Analyse mit LS-DYNA..... 10
Info: Neue Features in LS-DYNA und LS-OPT 11
Info: Cloud-Lösungen für LS-DYNA 11

Grundlagen/Theorie
 Elementtypen und nichtlineare Aspekte in LS-DYNA 12
 User-Schnittstellen in LS-DYNA..... 12

Crash/Kurzzeitdynamik
 Crashsimulation mit LS-DYNA..... 14
 Einführung in die Kontaktdefinitionen mit LS-DYNA 15
 Kontaktmodellierung in LS-DYNA 15
 Verbindungstechnik für die Crashberechnung mit LS-DYNA... 16
Info: Simulation von Falltests mit LS-DYNA 16

Passive Sicherheit
 Einführung in die Insassenschutzsimulation..... 18
 CPM zur Airbagmodellierung..... 18
 LS-DYNA Dummy- und FGS-Impaktormodellierung..... 20
Info: Menschmodellierung..... 20

Umformen/Prozesssimulation
 Umformsimulation mit LS-DYNA 22
 Angewandte Umformsimulation mit eta/Dynaform 23
 Warmumformen mit LS-DYNA 23
 Einführung in die Schweißsimulation mit LS-DYNA..... 24
 Einführung in die Blechumformung mit OpenForm..... 24
 Einführung in die Drapiersimulation mit LS-DYNA..... 25
Info: Schweißen/Wärmebehandlung mit FabWeld/LS-DYNA .. 26
Info: Umformtrends in LS-DYNA und eta/Dynaform..... 26

Material
 Modellierung metallischer Werkstoffe..... 28
 Schädigungs- und Versagensmodellierung..... 28
 Schädigungsmodellierung orthotroper Werkstoffe..... 29
 Parameteridentifikation mit LS-OPT..... 30
 Modellierung von Polymer- und Elastomerwerkstoffen..... 30
 Berechnung kurzfaserverstärkter Kunststoffe 32
 Berechnung endlosfaserverstärkter Kunststoffe..... 32
 Beton und Geomaterialien 34
 Simulation von Thermoplasten 34
 User-Materialien in LS-DYNA 36
Info: Composite-Berechnung mit LS-DYNA..... 36

Implizit
 Implizite Berechnungen mit LS-DYNA 37
 NVH/Frequency Domain Analysis/Fatigue with LS-DYNA..... 37
 Von expliziter zu impliziter Analyse in LS-DYNA 38

Partikelmethoden
 Smoothed Particle Hydrodynamics (SPH) in LS-DYNA 38
 SPG Method for Manufacturing and Material-Failure Analysis .. 39
 Einführung in EFG..... 40
 Diskrete-Elemente-Methode (DEM) in LS-DYNA 40

Multiphysik
 ALE und Fluid-Struktur-Interaktion..... 41
 ICFD - Incompressible Fluid Solver in LS-DYNA..... 41
 CESE - Compressible Fluid Solver in LS-DYNA..... 42
 Resistive Heating and Battery Modeling 42
 Electromagnetism in LS-DYNA..... 43
Info: Multiphysics 43

Hochenergetische Ereignisse
 Methods for Simulating Short Duration Events 44
 Blast Modeling with LS-DYNA 44
 Penetration Modeling with LS-DYNA 45
 Explosives Modeling for Engineers..... 45

Optimierung
 LS-OPT - Optimierung und Robustheit 46
 Grundlagen der industriellen Strukturoptimierung 47
 Strukturoptimierung mit GENESIS 47
Info: Optimierung, DOE-Studien und Robustheitsanalysen ... 48
Info: Optimierung mit ANSA, LS-OPT und META..... 48

Pre- und Postprozessing
 Einführung in Primer als Preprozessor für LS-DYNA 49
 ANSA/LS-OPT/META..... 49

Support
 Supporttage für LS-DYNA 50
 Supporttage für Insassenschutz..... 50

SDM Simulationsdatenmanagement
 Einführung Simulationsdaten-/Prozessmanagement LoCo..... 52
Info: Prozessautom./Simulationsdatenmanagement (SDM) .. 53

CFD Strömungssimulation
 Basic Training Simcenter STAR-CCM+ 54
 Batterie Simulation in Simcenter STAR-CCM+ 54
 Mehrphasenströmung in Simcenter STAR-CCM+ 55
 Fluid-Struktur-Interaktion in Simcenter STAR-CCM+ 56
 Geometrieaufbereitung in Simcenter STAR-CCM+ 56

Info = kostenfreier Informationstag

Seminare	Informationstage	Webinare/ On-Demand	Support	Vor Ort individuell
Einführung	Crash	Passive Sicherheit	Umformen/ Prozesse	Material
Grundlagen	Implizit	Multiphysik	Partikelmethode	Optimierung
Theorie	SDM	Hochenergetisch	CFD	Pre-/Post- prozessing

Sehr geehrte Anwenderinnen und Anwender,

wir freuen uns sehr, Ihnen unsere Seminar- und Webinar-Termine für das Jahr 2022 vorstellen zu dürfen.

Wir haben die Erfahrungen des letzten Jahres genutzt und unser Kursangebot an die derzeitige Situation angepasst. Wie letztes Jahr bieten wir zwei unterschiedliche Webinar-Formate an. In den Kompakt-Webinaren haben wir die Inhalte der Präsenzkurse für den Online-Unterricht optimiert. Üblicherweise sind die Unterrichtseinheiten in Blöcke zu zwei Stunden eingeteilt. Je nach Webinar finden diese Blöcke dann an mehreren aufeinanderfolgenden Tagen statt. Die Kurse, die als Kompakt-Webinar angeboten werden, sind in der Broschüre durch ein Icon gekennzeichnet.

Zu Beginn des Jahres werden nur Online-Veranstaltungen, Webinare und On-Demand-Video-Seminare zur Verfügung stehen. Durch unser breites Angebot an Webinaren sind wir jedoch in der Lage, alle Inhalte vermitteln zu können - unabhängig vom Infektionsgeschehen. Wir hoffen sehr, dass wir im Frühjahr dann endlich auch wieder Präsenzkurse anbieten können. Bis dahin sind die vollständigen Inhalte der Präsenzschulungen im Rahmen einer Individualschulung auch im Webinar-Format buchbar.

Ein weiteres Online-Format sind die DYNAmore Express Webinare. Diese Kurse sind einstündige Webinare, die kostenlos angeboten werden. Da diese Kurse immer auf aktuelle Trends und Entwicklungen eingehen, werden diese immer relativ kurzfristig geplant und angeboten. Daher finden Sie in dieser Seminarbroschüre keine Termine dieser Kurse. Bei Interesse schauen Sie bitte auf unsere Webseite unter www.dynamore.de oder abonnieren unseren Newsletter.

Ein Format, das ebenfalls am Rechner verfolgt werden kann, sind unsere On-Demand Videoseminare. Dabei handelt es sich um Aufzeichnungen der Präsenzkurse oder Kompakt-Webinare, die als Video nach eigenen Zeitvorstellungen verfolgt werden können. Bei den Kursen, die als On-Demand Videoseminar verfügbar sind, finden Sie ebenfalls ein entsprechendes Icon.

Abschließend wie immer der Hinweis auf unsere Konferenz. Dieses Jahr werden wir am 11. und 12. Oktober das Deutsche LS-DYNA Forum in Bamberg veranstalten. Nach den positiven Erfahrungen, die wir vergangenes Jahr bei der Europäischen Konferenz in Ulm sammeln konnten, sind wir sehr zuversichtlich, wieder ein schönes, sicheres und inhaltlich anspruchsvolles Event auf die Beine stellen zu können. Wir freuen uns schon jetzt darauf, viele Anwenderinnen und Anwender dort persönlich begrüßen zu dürfen.

Wir hoffen, Sie finden den passenden Kurs in unserem Angebot. Bei Fragen oder Anregungen stehen wir Ihnen gerne zur Verfügung.

Bis bald und herzliche Grüße

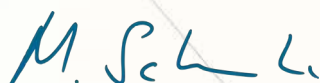

Dr.-Ing. Maik Schenke

Ihre Ansprechpartner bei Fragen:

Organisation



Anita Schulte

Tel. +49 (0)711 - 45 96 00 - 0
seminar@dynamore.de

Schulungsberatung



Dr.-Ing. Maik Schenke

Tel. +49 (0)711 - 45 96 00 - 22
maik.schenke@dynamore.de

Schulungen und Informationstage	Jan.	Feb.	März	April	Mai	Juni	Juli
EINFÜHRUNG							
Einführung in LS-DYNA (Standort Stuttgart)		1	22	5	31		12
Einführung in LS-DYNA (andere Standorte)	26 ^v		15 ^{Tu} /15 ^Z		18 ^v		
Einführung in LS-PrePost	31	3 ^v	14 ^Z /21	4	30		11
Einführung in nichtlineare implizite Analysen mit LS-DYNA				1 ^{Tu} /25 ^Z			15
Einführung in die Simulationstechnologie		16					
Einführung in die Isogeometrische Analyse mit LS-DYNA						22	
Informationstag: Neue Features in LS-DYNA und LS-OPT						16 ^v	
Informationstag: Cloud-Lösungen für LS-DYNA					20		
GRUNDLAGEN/THEORIE							
Elementtypen und nichtlineare Aspekte in LS-DYNA							
User-Schnittstellen in LS-DYNA		4					
CRASH/KURZEITDYNAMIK							
Crashsimulation mit LS-DYNA ¹					10/17 ^G		
Einführung in die Kontaktdefinitionen mit LS-DYNA			18 ^v	25			
Kontaktmodellierung in LS-DYNA							4
Verbindungstechnik für die Crashberechnung mit LS-DYNA		14		20			
Informationstag: Simulation von Falltests mit LS-DYNA							
PASSIVE SICHERHEIT							
Einführung in die Insassenschutzsimulation		17					
CPM zur Airbagmodellierung			25				
LS-DYNA Dummy- und FGS-Impaktormodellierung		10					
Informationstag: Menschmodellierung							
UMFORMEN/PROZESSIMULATION							
Umformsimulation mit LS-DYNA					11 ^v /16		
Angewandte Umformsimulation mit eta/Dynaform	26						
Warmumformen mit LS-DYNA	24						
Einführung in die Schweißsimulation mit LS-DYNA							1
Einführung in die Blechumformung mit OpenForm							8
Einführung in die Drapiersimulation mit LS-DYNA							6
Informationstag: Schweißen und Wärmebehandlung mit FabWeld und LS-DYNA			10			30 ^Z	
Informationstag: Umformtrends in LS-DYNA und eta/Dynaform							8
MATERIAL							
Modellierung metallischer Werkstoffe					23 ^{Tu}	23	
Schädigungs- und Versagensmodellierung			21 ^{Tu}			27	
Schädigungsmodellierung orthotroper Werkstoffe							1
Parameteridentifikation mit LS-OPT				5 ^v			19
Modellierung von Polymer- und Elastomerwerkstoffen in LS-DYNA			28				
Berechnung kurzfaserverstärkter Kunststoffe				26 ^G	4	20 ^{Tu}	
Berechnung endlosfaserverstärkter Kunststoffe				27 ^G	2	21 ^{Tu}	
Beton und Geomaterialien ¹							
Simulation von Thermoplasten							
User-Materialien in LS-DYNA				29			
Informationstag: Composite-Berechnung mit LS-DYNA						2	
IMPLIZIT							
Implizite Berechnungen mit LS-DYNA			10 ^v		23		
NVH, Frequency Domain Analysis and Fatigue with LS-DYNA ¹							
Von expliziter zu impliziter Analyse in LS-DYNA						20	
PARTIKELMETHODEN							
Smoothed Particle Hydrodynamics (SPH) in LS-DYNA ¹			10			29 ^v	
SPG Method for Manufacturing and Material-Failure Analysis ¹							
Einführung in EFG				28			
Diskrete-Elemente-Methode (DEM) in LS-DYNA							
MULTIPHYSIK							
ALE und Fluid-Struktur-Interaktion ¹			8			27 ^v	
ICFD - Incompressible Fluid Solver in LS-DYNA ¹			30				
CESE - Compressible Fluid Solver in LS-DYNA							
Resistive Heating and Battery Modeling ¹							
Electromagnetism in LS-DYNA ¹							
Informationstag: Multiphysik							
HOCHENERGETISCHE EREIGNISSE							
Methods for Simulating Short Duration Events ¹							
Blast Modeling with LS-DYNA ¹							
Penetration Modeling with LS-DYNA ¹							
Explosives Modeling for Engineers ¹							
OPTIMIERUNG							
LS-OPT - Optimierung und Robustheit		23				22 ^v	
Grundlagen der industriellen Strukturoptimierung					19		
Strukturoptimierung mit GENESIS							25
Informationstag: Optimierung, DOE-Studien und Robustheitsanalysen				28			
Informationstag: Optimierung mit ANSA, LS-OPT und META							13
PRE- UND POSTPROZESSING							
Einführung in PRIMER als Preprozessor für LS-DYNA							
ANSA/LS-OPT/META				26			
SUPPORT							
Supporttage für LS-DYNA	14	18		29	13	3	1
Supporttage für Insassenschutz			18				22
SDM SIMULATIONS DATENMANAGEMENT							
Einführung in Simulationsdaten- und Prozessmanagement mit LoCo						29	
Informationstag: Prozessautomatisierung/Simulationsdatenmanagement (SDM)				26			

Je nach Entwicklung der Covid-19 Situation voraussichtlich wieder im Mai. Bis dahin steht Ihnen unser Online-Angebot zur Verfügung.

¹ = Englischsprachige Referenten
² = Themen/Termine aktuell online
³ = Euro pro Teilnehmer zzgl. MwSt.

^B = Bamberg
^I = Ingolstadt

^G = Göteborg (S)
^T = Traboch (A)
^{Tu} = Turin (I)

Aug.	Sept.	Okt.	Nov.	Dez.	Preis ³	Seite	Schulungen und Informationstage
							EINFÜHRUNG
	20 13 ^v /26 ^{tu}	25	29 15 ⁱ	5 ^v	1.575	8	Einführung in LS-DYNA (Standort Stuttgart)
	12 ^v /19	3 ^v /24	28		525	9	Einführung in LS-DYNA (andere Standorte)
		28		12	525	9	Einführung in LS-PrePost
					525	10	Einführung in nichtlineare implizite Analysen mit LS-DYNA
					525	10	Einführung in die Simulationstechnologie
					-	11	Einführung in die Isogeometrische Analyse mit LS-DYNA
					-	11	Informationstag: Neue Features in LS-DYNA und LS-OPT
					-	11	Informationstag: Cloud-Lösungen für LS-DYNA
							GRUNDLAGEN/THEORIE
		21			525	12	Elementtypen und nichtlineare Aspekte in LS-DYNA
					525	12	User-Schnittstellen in LS-DYNA
							CRASH/KURZEITDYNAMIK
		18			2.400	14	Crashsimulation mit LS-DYNA ¹
			24		525	15	Einführung in die Kontaktdefinitionen mit LS-DYNA
					1.050	15	Kontaktmodellierung in LS-DYNA
			22		1.050	16	Verbindungstechnik für die Crashberechnung mit LS-DYNA
	27				-	16	Informationstag: Simulation von Falltests mit LS-DYNA
							PASSIVE SICHERHEIT
		4			1.050	18	Einführung in die Insassenschutzsimulation
	23				525	18	CPM zur Airbagmodellierung
					525	20	LS-DYNA Dummy- und FGS-Impaktormodellierung
			23		-	20	Informationstag: Menschmodellierung
							UMFORMEN/PROZESSIMULATION
			9		1.575	22	Umformsimulation mit LS-DYNA
			7		1.050	23	Angewandte Umformsimulation mit eta/Dynaform
					1.050	23	Warmumformen mit LS-DYNA
					525	24	Einführung in die Schweißsimulation mit LS-DYNA
					525	24	Einführung in die Blechumformung mit OpenForm
					1.050	25	Einführung in die Drapiersimulation mit LS-DYNA
					-	26	Informationstag: Schweißen und Wärmebehandlung mit FabWeld und LS-DYNA
					-	26	Informationstag: Umformtrends in LS-DYNA und eta/Dynaform
							MATERIAL
	15 ^v		14		1.050	28	Modellierung metallischer Werkstoffe
			17		1.050	28	Schädigungs- und Versagensmodellierung
			21		525	29	Schädigungsmodellierung orthotroper Werkstoffe
		18 ^v	16		525	30	Parameteridentifikation mit LS-OPT
					1.200	30	Modellierung von Polymer- und Elastomerwerkstoffen in LS-DYNA
		20			525	32	Berechnung kurzfaserverstärkter Kunststoffe
		18			1.050	32	Berechnung endlosfaserverstärkter Kunststoffe
	29				1.200	34	Beton und Geomaterialien ¹
	30				525	34	Simulation von Thermoplasten
			25		300	36	User-Materialien in LS-DYNA
					-	36	Informationstag: Composite-Berechnung mit LS-DYNA
							IMPLIZIT
	26		21 ^v		1.050	37	Implizite Berechnungen mit LS-DYNA
		13 ^B			600	37	NVH, Frequency Domain Analysis and Fatigue with LS-DYNA ¹
					1.050	38	Von expliziter zu impliziter Analyse in LS-DYNA
							PARTIKELMETHODEN
	21				1.200	38	Smoothed Particle Hydrodynamics (SPH) in LS-DYNA ¹
		13 ^B			600	39	SPG Method for Manufacturing and Material-Failure Analysis ¹
					600	40	Einführung in EFG
	29				525	40	Diskrete-Elemente-Methode (DEM) in LS-DYNA
							MULTIPHYSIK
	19				1.200	41	ALE und Fluid-Struktur-Interaktion ¹
		6			1.200	41	ICFD - Incompressible Fluid Solver in LS-DYNA ¹
	28				525	42	CESE - Compressible Fluid Solver in LS-DYNA
		13 ^B			600	42	Resistive Heating and Battery Modeling ¹
		14			600	43	Electromagnetism in LS-DYNA ¹
		5			-	43	Informationstag: Multiphysik
							HOCHENERGETISCHE EREIGNISSE
		4			1.200	44	Methods for Simulating Short Duration Events ¹
		6			1.200	44	Blast Modeling with LS-DYNA ¹
		13			1.200	45	Penetration Modeling with LS-DYNA ¹
		17			600	45	Explosives Modeling for Engineers ¹
							OPTIMIERUNG
	14		28 ^{tu}		1.575	46	LS-OPT - Optimierung und Robustheit
					600	47	Grundlagen der industriellen Strukturoptimierung
					1.050	47	Strukturoptimierung mit GENESIS
					-	48	Informationstag: Optimierung, DOE-Studien und Robustheitsanalysen
					-	48	Informationstag: Optimierung mit ANSA, LS-OPT und META
							PRE- UND POSTPROZESSING
				5	525	49	Einführung in PRIMER als Preprozessor für LS-DYNA
					1.050	49	ANSA/LS-OPT/META
							SUPPORT
	16		18		-	50	Supporttage für LS-DYNA
				2	-	50	Supporttage für Insassenschutz
							SDM SIMULATIONS DATENMANAGEMENT
		14			1.050	52	Einführung in Simulationsdaten- und Prozessmanagement mit LoCo
			25		-	53	Informationstag: Prozessautomatisierung/Simulationsdatenmanagement (SDM)

^v = Versailles (F)

^z = Zürich (CH)

Online-Buchung: www.dynamore.de/seminare

Anmeldeformular: S. 69

Informationen zur Anmeldung: S. 61

Kompakt-/Videoseminare und Webinare	Jan.	Feb.	März	April	Mai	Juni	Juli
LS-DYNA KOMPAKT WEBINARE							
Einführung in LS-DYNA			9/28 ^v /30			29	4 ^v
Einführung in LS-PrePost			7/28			27	
Einführung in die Isogeometrische Analyse mit LS-DYNA		10					
Elementtypen & nichtlineare Aspekte		21					
User-Schnittstellen in LS-DYNA				6			
Kontaktmodellierung in LS-DYNA					9		
Verbindungstechnik für die Crashberechnung mit LS-DYNA				7			
CPM Airbag-Modellierung						3	
Einführung in die Insassenschutzsimulation							14
LS-DYNA Dummy- und FGS-Impaktmodellierung							
Einführung in die Drapiersimulation mit LS-DYNA				26			
Angewandte Umformsimulation mit eta/Dynaform							25
Einführung in die Schweissimulation mit LS-DYNA							
Warmumformen mit LS-DYNA							
Umformsimulation mit LS-DYNA							4
Simulation of fiber-reinforced plastics	17						
Simulation von Thermoplasten						23	
Modeling Metallic Materials		7					
Damage and Failure			17				
Schädigungsmodellierung orthotroper Werkstoffe		14					
User-Materialien in LS-DYNA			25				
Modellierung von Polymer- und Elastomerwerkstoffen in LS-DYNA		16					
Implicit Analysis using LS-DYNA	24					13 ^v	
NVH, Frequency Domain Analysis and Fatigue with LS-DYNA					4		
Von expliziter zu impliziter Analyse in LS-DYNA							
Introduction to SPG Method for Manufacturing and Material Failure Analysis						20	
Introduction to SPH				5			
Diskrete-Elemente-Methode (DEM) in LS-DYNA						1	
Einführung in EFG							
Electromagnetism in LS-DYNA			21				
Resistive Heating and Battery Modeling			23				
ALE und Fluid-Struktur-Interaktion			21				
CESE Compressible Fluid Solver in LS-DYNA					16		
ICFD Incompressible Fluid Solver in LS-DYNA							18
VIDEOSEMINARE							
Einführung in LS-DYNA							
Crashworthiness Simulation with LS-DYNA							
Modeling Metallic Materials							
LS-OPT Optimization							
LS-OPT Robustness							

DYNAMORE ONLINE SCHULUNGSANGEBOT

DYNAMore bietet Kurse in drei unterschiedlichen Online-Formaten an. Unsere Kompakt-Webinare, bei denen es sich um Kurse handelt, die für den Online-Unterricht optimiert wurden. Die DYNAMore Express Webinare sind einstündige Webinare zu aktuellen Trends und Entwicklungen, die kostenlos angeboten werden. Unsere On-Demand Videoseminare sind Aufzeichnungen der Präsenzseminare oder der Kompakt-Webinare, die wir als Videos zur Verfügung stellen. Bitte beachten Sie, dass wir zu Beginn des Jahres ausschließlich Online-Seminare anbieten. Sobald Präsenzseminare möglich sind, freuen wir uns, Sie wieder persönlich zu begrüßen.



ON-DEMAND VIDEOSEMINARE

Mit unseren praktischen On-Demand Videoseminaren können Sie an unseren Kursen am eigenen Rechner und nach eigenen Zeitvorstellungen teilnehmen. Derzeit stehen zwölf On-Demand Videoseminare zur Verfügung. Diese Kurse sind durch das links stehende Icon gekennzeichnet. Folgende Kurse bieten wir derzeit an:

- Einführung in LS-DYNA *: www.dynamore.de/de/c2201-vs
- Einführung in LS-DYNA **: www.dynamore.de/de/c2202-vs
- Einführung in LS-PrePost **: www.dynamore.de/de/c2203-vs
- Crashworthiness Simulation with LS-DYNA: www.dynamore.de/de/c2204-vs
- Warmumformen in LS-DYNA: www.dynamore.de/de/c2205-vs
- Modeling Metallic Materials: www.dynamore.de/de/c2206-vs
- Polymere/Elastomere: www.dynamore.de/de/c2207-vs
- User-Materialien in LS-DYNA: www.dynamore.de/de/c2208-vs
- Simulation of fiber-reinforced plastics: www.dynamore.de/de/c2209-vs
- Implicit Analysis using LS-DYNA www.dynamore.de/de/c2210-vs
- LS-OPT Optimization: www.dynamore.de/de/c2211-vs
- LS-OPT Robustness: www.dynamore.de/de/c2212-vs

Aug.	Sept.	Okt.	Nov.	Dez.	Preis ³	Seite	Kompakt-/Videseinare und Webinare
							LS-DYNA KOMPAKT WEBINARE
	21 ^V /28			14	600	8	Einführung in LS-DYNA
	26			12	400	9	Einführung in LS-PrePost
	22				400	10	Einführung in die Isogeometrische Analyse mit LS-DYNA
					600	12	Elementtypen & nichtlineare Aspekte
	14				200	12	User-Schnittstellen in LS-DYNA
			7		400	15	Kontaktmodellierung in LS-DYNA
			14		400	16	Verbindungstechnik für die Crashberechnung mit LS-DYNA
				7	200	18	CPM zur Airbag-Modellierung
					400	18	Einführung in die Insassenschutzsimulation
			14		400	20	LS-DYNA Dummy- und FGS-Impaktormodellierung
			24		400	25	Einführung in die Drapiersimulation mit LS-DYNA
					400	23	Angewandte Umformsimulation mit eta/Dynaform
		4			400	24	Einführung in die Schweißsimulation mit LS-DYNA
		24			400	23	Warmumformen mit LS-DYNA
					600	22	Umformsimulation mit LS-DYNA
			16		600	32	Simulation of fiber-reinforced plastics
	12				400	34	Simulation von Thermoplasten
		17			400	28	Modeling Metallic Materials
			10		400	28	Damage and Failure
				5	400	29	Schädigungsmodellierung orthotroper Werkstoffe
		19			200	36	User-Materialien in LS-DYNA
			24		400	30	Modellierung von Polymer- und Elastomerwerkstoffen in LS-DYNA
		27			400	37	Implicit Analysis using LS-DYNA
					400	37	NVH, Frequency Domain Analysis and Fatigue with LS-DYNA
			22		400	38	Von expliziter zu impliziter Analyse in LS-DYNA
					400	39	Introduction to SPG Method for Manufacturing and Material Failure Analysis
				6	400	-	Introduction to SPH
					400	40	Diskrete-Elemente-Methode (DEM) in LS-DYNA
			28		400	40	Einführung in EFG
					400	43	Electromagnetism in LS-DYNA
					200	42	Resistive Heating and Battery Modeling
			28		600	41	ALE und Fluid-Struktur-Interaktion
					400	42	CESE Compressible Fluid Solver in LS-DYNA
					600	41	ICFD Incompressible Fluid Solver in LS-DYNA
		20			400	49	ANSA/LS-OPT/META
			22		200	46	LS-OPT Optimization
			23		200	46	LS-OPT Robustness
					400	47	Grundlagen der industriellen Strukturoptimierung
				8	400	-	Einführung in LS-TaSC
					400	49	Einführung in PRIMER als Preprozessor für LS-DYNA
					400	52	Einführung in Simulationsdaten- und Prozessmanagement mit LoCo
	12				1.170	54	Basic Training Simcenter STAR-CCM+
					780	54	Batteriesimulation in Simcenter STAR-CCM+
			7		1.170	55	Mehrphasenströmungen in Simcenter STAR-CCM+
			21		780	56	Fluid-Struktur-Interaktion in Simcenter STAR-CCM+
	28				780	56	Geometrieaufbereitung in Simcenter STAR-CCM+
							VIDESEMINARE
					1.575	8	Einführung in LS-DYNA
					2.400	14	Crashworthiness Simulation with LS-DYNA
					1.050	28	Modeling Metallic Materials
					1.050	46	LS-OPT Optimization
					525	46	LS-OPT Robustness

³ = Euro pro Teilnehmer zzgl. MwSt.

Online-Buchung: www.dynamore.de/seminare

Anmeldeformular: S. 69

Informationen zur Anmeldung: S. 61



LS-DYNA KOMPAKT

Ein- oder mehrteilige Webinare, die den Inhalt eines Präsenzseminars kompakt behandeln.

Dauer: ca. 2 Stunden je Einheit
 Termine: regelmäßig
 Gebühr: 200,- Euro zzgl. ges. MwSt. pro Einheit/Tag

Buchung: www.dynamore.de/de/seminare

DYNAMORE EXPRESS

Etwa einstündige, kostenfreie Webinare zu aktuellen Themen. Über Termine informieren wir kurzfristig mit der DYNAMore Infomail.

Dauer: ca. 1 Stunde
 Termine: regelmäßig
 Gebühr: keine
 Buchung: www.dynamore.de/de/seminare

Youtube: <https://bit.ly/3bqPb2A>
 (Playlist DYNAMore Express)

■ EINFÜHRUNG IN LS-DYNA

Typ:

Seminar

Dauer:

3 Tage

Gebühr:

1.575,- Euro
(525,- Euro pro Tag,
getrennt buchbar)

Referenten:

Dr. Filipe Andrade,
Pierre Glay,
Dr. Tobias Graf,
Dr. Martin Helbig,
Dr. Nils Karajan,
Julien Lacambre,
Dr. Steffen Mattern,
Dr. Maik Schenke,
alle DYNAMORE

Termine:

- 26. Januar ^V)
- 01. Februar
- 09. März ^{Kom})
- 15. März ^Z)
- 15. März ^{Tu})*
- 22. März
- 28. März ^{Kom})
- 30. März ^{Kom})
- 05. April
- 18. Mai ^V)
- 31. Mai
- 29. Juni ^{Kom})
- 04. Juli ^{Kom})
- 12. Juli
- 13. September ^T)
- 20. September
- 21. September ^{Kom})
- 26. September ^{Tu})
- 28. September ^{Kom})
- 25. Oktober
- 15. November ^I)
- 29. November
- 05. Dezember ^V)
- 14. Dezember ^{Kom})

^I) Ingolstadt

^Z) Zürich, Schweiz

^{Tu}) Turin, Italien

^T) Traboch, Österreich

^V) Versailles, Frankreich

^{Kom}) Kompakt-Webinar

* Zweitägiger Kurs
- nur Grundlagen

Online-Buchung:

www.dynamore.de/de/
c221

Kompakt-Webinar:

www.dynamore.de/de/
c211-kom

On-Demand Seminar:

www.dynamore.de/de/
c2201-vs



BELIEBT

Grundlagen (1.-2. Tag)

Das dreitägige Seminar bietet einen schnellen und umfassenden Einstieg in die vielseitigen Anwendungen von LS-DYNA. Berechnungsingenieuren, die LS-DYNA als FE-Code zur Simulation von allgemeinen nichtlinearen Fragestellungen verwenden möchten, wird dieser Einführungskurs dringend empfohlen. Vorkenntnisse sind für den Besuch dieses Seminars nicht erforderlich.

Im Kurs werden alle Hauptanwendungen von LS-DYNA wie Crash- und Metallumformsimulationen, die Simulation von Impaktproblemen sowie andere stark nichtlineare Aufgabenstellungen eingehend erörtert. Außerdem vermittelt das Seminar einen Überblick über die Möglichkeiten zur Lösung von hochgradig nichtlinearen statischen Problemen, bei denen implizite Lösungsmethoden infolge von Konvergenzproblemen nicht das gewünschte Resultat liefern.

Die vermittelten Inhalte werden anhand von eigenständig durchgeführten Übungsbeispielen vertieft und gefestigt.

Inhalte

- Welche Problemstellungen können mit LS-DYNA gelöst werden?
- Was ist der Unterschied zwischen einer impliziten und expliziten Zeitintegration und wie werden beide Verfahren in LS-DYNA verwendet?
- Wie wird eine LS-DYNA Simulation gestartet?
- Welche Elementtypen sind verfügbar?
- Wie werden die unterschiedlichen Kontaktdefinitionen benutzt?
- Wie werden Crashsimulationen und andere dynamische Berechnungen durchgeführt?
- Wie können quasi-statische Probleme behandelt werden?
- Welche Ein-/Ausgabedateien gibt es und was beinhalten sie?
- Wie können die Ergebnisse ausgewertet und verglichen werden?

LS-DYNA Einsteigern empfehlen wir den Besuch dieses Seminars sowie das Seminar „Einführung in LS-PrePost“.

Weiterführende Themen (3. Tag)

Die Durchführung realitätsnaher FE-Simulationen und die damit einhergehende exakte Vorhersage des Bauteilverhaltens bedingt die Auswahl geeigneter Konstitutivmodelle zur Abbildung der verwendeten Materialeigenschaften, die Identifikation der zugehörigen Materialparameter sowie die Modellierung der eingesetzten Verbindungsmittel. Zur Vereinfachung des Gesamtmodells ist es hierbei oft hilfreich, bestimmte Bereiche als Starrkörper bzw. mit diskreten Elementen abzubilden.

Am dritten Tage des Einführungsseminars werden den Teilnehmern die ersten Schritte der Materialmodellierung aufgezeigt. Neben der Vorstellung der gängigsten Konstitutivmodelle für klassische Anwendungen, wie zum Beispiel Crash-, Fall- oder Impaktsimulationen, werden die unterschiedlichsten Materialeigenschaften im Simulationsmodell anhand einfacher Beispiele ausführlich erläutert. Auf die zugrunde liegende Materialtheorie wird bei Bedarf eingegangen. Außerdem wird den Teilnehmern vermittelt, was bei der Definition von Starrkörpern und Diskreten Elementen in LS-DYNA zu beachten ist.

Das Seminar endet mit der Vorstellung von Modellierungstechniken der gängigsten Verbindungsmittel wie Schweißpunkt- oder Schraubenverbindungen und der Erklärung, wie diese in einem FE-Modell mit LS-DYNA sinnvoll abgebildet werden können.

Inhalte

- Vorstellung der gängigsten Materialmodelle für Metalle, Schäume, Elastomere und Polymere
- Aufbau einer Materialkarte basierend auf Versuchsdaten für einen Stahlwerkstoff
- Starrkörpermodellierung mit LS-DYNA
- Definition von diskreten Elementen sowie Diskussion der zugehörigen Materialmodelle
- Modellierungstechniken für gängige Verbindungsmittel wie Schweißpunkte, Klebeverbindungen, Schrauben, etc.
- Vertiefung der erlernten Kenntnisse anhand einfacher Beispiele durch die Kursteilnehmer
- Tipps und Richtlinien bei der Definition der Materialkarten

Für den Besuch des Moduls „Weiterführende Themen“ wird die vorherige Teilnahme am Modul „Grundlagen“ empfohlen.



Bild mit freundlicher Genehmigung: Dr. Ing. h.c. F. Porsche AG

■ EINFÜHRUNG IN LS-PREPOST

LS-PrePost ist ein Pre- und Postprozessor, mit dem LS-DYNA-Modelle erstellt und in der grafischen Benutzeroberfläche bearbeitet werden können. Das Programm bildet die Ergebnisse von LS-DYNA ab und hilft dem Anwender bei der Auswertung.

Den Teilnehmern werden in diesem ganztägigen Seminar die Bedienung und die Funktionen beigebracht. Der Fokus liegt hierbei natürlich auf der praxisnahen Verwendung.

Inhalte

Preprozessing

- Grundlegende Bedienung von LS-PrePost
- Preprozessing
- Editieren und visualisieren der LS-DYNA Eingabekarten
- Bearbeitung von Modellen mit Include-Struktur
- Einfache Vernetzungsfunktionen
- Bearbeitung und Korrekturen bei bestehenden FE-Netzen
- Prüfen der Netzqualität
- Definition von Kontakten/Elementtypen/Materialien
- Randbedingungen
- Definition, Zuweisung und Visualisierung von Loadcurves

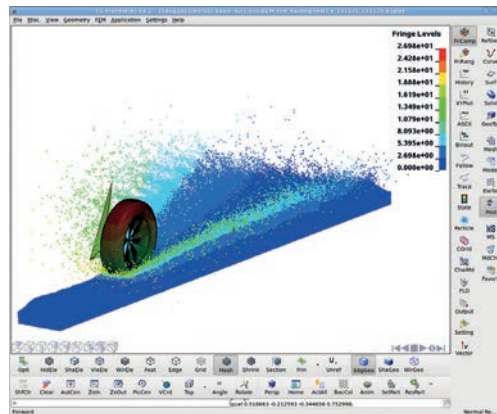

Postprozessing

- Umgang mit den verschiedenen Ergebnisdateien von LS-DYNA
- Plotten von Kurven
- Manipulation der Kurven (Summieren, Filtern, Skalieren)
- Drucken und Anpassen der Ergebnisplots für Präsentationszwecke
- Extrahieren von Knoten- und Elementinformationen
- Farbliche Darstellung der Ergebnisse auf dem Modell (Fringe-Plots)
- Vektorplots, Schnitte durch das Modell, etc.

■ EINFÜHRUNG IN NICHTLINEARE IMPLIZITE ANALYSEN MIT LS-DYNA

Für die Simulation großer Deformationen, schwieriger Kontaktbedingungen und anderem nichtlinearen Materialverhalten ist der implizite Löser in LS-DYNA bestens geeignet. Für diese herausfordernden Anwendungen stehen für den expliziten und impliziten Gebrauch zahlreiche Materialmodelle zur Verfügung. Die Skalierbarkeit von LS-DYNA auf mehrere CPUs ermöglicht es, auch großskalige Problemstellungen zu behandeln.

An einem Tag vermittelt dieses Seminar die impliziten Möglichkeiten von LS-DYNA für die nichtlineare Strukturberechnung. Das Modul richtet sich an LS-DYNA Anwender mit Erfahrung in der expliziten

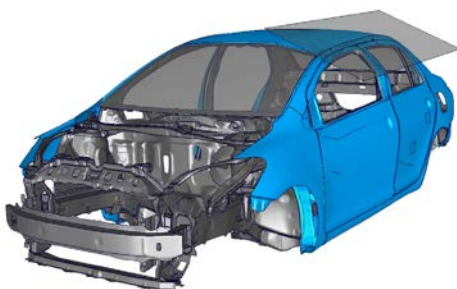

Strukturberechnung sowie an erfahrene Anwender anderer impliziter FE-Programme.

Inhalte

- Einführung und Abgrenzung, wann implizite Rechnungen vorteilhaft sind
- Unterschiede zwischen expliziter und impliziter Zeitintegration
- Wechsel zwischen expliziter und impliziter Zeitintegration
- Geeignete Materialmodelle und Elemente für die implizite Simulation
- Lasten, Rand- und Zwangsbedingungen
- Kontaktdefinition
- Weitere Tipps und Tricks
- Implizite nichtlineare statische Analyse und Dynamik
- Beseitigen von Konvergenzproblemen
- Ausgabeformat und Ausgabedateien
- Ausgewählte Workshop-Beispiele

LS-DYNA Einsteigern empfehlen wir dringend den vorherigen Besuch des Seminars „Einführung in LS-DYNA“. Simulationseinsteigern empfehlen wir zusätzlich den Besuch des Seminars „Einführung in LS-PrePost“.

Typ:
Seminar

Dauer:

1 Tag

Gebühr:

525,- Euro

Referent:

Silvia Mandel, Pierre
Glav, beide DYNAMore

Termine:

31. Januar

03. Februar ^{v)}

07. März ^{Kom)}

14. März ^{z)}

21. März

28. März ^{Kom)}

04. April

30. Mai

27. Juni ^{Kom)}

11. Juli

12. September ^{T)}

19. September

26. September ^{Kom)}

03. Oktober ^{v)}

24. Oktober

28. November

12. Dezember ^{Kom)}

^{z)} Zürich, Schweiz

^{T)} Traboch, Österreich

^{v)} Versailles, Frankreich

^{Kom)} Kompakt-Webinar

Online-Buchung:

www.dynamore.de/de/c222

Kompakt-Webinar:
www.dynamore.de/de/c222-kom

On-Demand Seminar:
www.dynamore.de/de/c2203-vs



Typ:
Seminar

Dauer:

1 Tag

Gebühr:

525,- Euro

Referenten:

Dr. Maik Schenke,
Dr. Christoph Schmieid,
beide DYNAMore

Termine:

01. April ^{Tu)}

25. April ^{z)}

15. Juli

12. Dezember

^{Tu)} Turin, Italien

^{z)} Zürich, Schweiz

Online-Buchung:

www.dynamore.de/de/c223

■ EINFÜHRUNG IN DIE SIMULATIONSTECHNOLOGIE

Typ: Seminar
 Dauer: 1 Tag
 Gebühr: 525,- Euro
 Referenten: Dr. Maik Schenke, DYNAmore
 Termine: 16. Februar, 28. Oktober

Online-Buchung:
www.dynamore.de/de/c224

BELIEBT

Computersimulationen gewinnen in der Produktentwicklung und in der Forschung immer mehr Bedeutung. Die Durchführung prognosefähiger Simulationen erfordert fundierte Kenntnisse in den Bereichen Physik, Mathematik und Numerik. Dieser Kurs gibt einen Ein- und Überblick in Computersimulationen und richtet sich in erster Linie an Personen, die in der täglichen Arbeit häufig Berührungspunkte mit der Thematik haben, wie z. B. Konstruktions- und Prüfengeure oder Projektleiter bzw. Personen, die sich grundsätzlich über Computersimulationen informieren möchten.

Im Seminar wird zum einen auf die theoretischen Hintergründe und den Aufbau von Simulationsmodellen eingegangen und zum anderen mögliche Fallstricke im Umgang mit Computersimulationen

besprochen. Die komplexe Materie der Simulationstechnik wird anschaulich dargestellt, ohne dabei den technischen Hintergrund aus den Augen zu verlieren. Praktische Übungen vertiefen die theoretischen Inhalte und die Sichtweise des Berechnungsingenieurs wird dabei vermittelt.

- Inhalte
- Anwendungsbeispiele und Vorteile
 - Idealisierung der realen Welt im Simulationsmodell
 - Finite-Elemente-Methode (FEM)
 - Zeitverlaufsverfahren
 - Materialmodellierung
 - Kontaktbearbeitung
 - Verbindungstechniken
 - Simulationsablauf (inkl. praktischer Übungen)

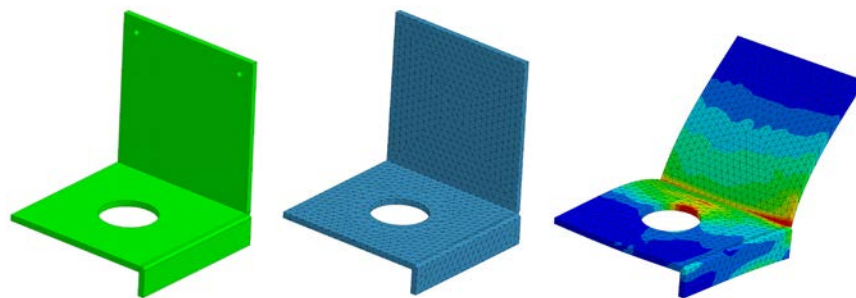

■ EINFÜHRUNG IN DIE ISOGEOMETRISCHE ANALYSE MIT LS-DYNA

Typ: Webinar
 Dauer: 1 Tag
 Gebühr: 200,- Euro
 Referenten: Dr. Stefan Hartmann, DYNAmore
 Termine: 10. Februar ^{Kom}, 22. Juni, 22. September ^{Kom}

^{Kom} Kompakt-Webinar

Kompakt-Webinar:
www.dynamore.de/de/c225-kom



Die Isogeometrische Analyse (IGA) ist eine Finite-Elemente-Technologie, bei der die im Computer Aided Design (CAD) verwendete Geometriebeschreibung (d.h. Formfunktionen) in der numerischen Analyse verwendet wird. Neben dem Potenzial, die CAD-Modelle besser in die anschließende Finite-Elemente-Analyse (FEA) zu integrieren, kann die Verwendung von höherwertigen Formfunktionen, d.h. uneinheitlichen rationalen B-Splines (NURBS), zu besseren Ergebnissen führen und gleichzeitig die Möglichkeit bieten, größere Elementgrößen zu verwenden. Darüber hinaus trägt der Einsatz der IGA-Technologie dazu bei, den Diskretisierungsfehler zu reduzieren, der sich aus der Umparametrisierung des CAD-Designs ergeben kann.

Dieser eintägige Kurs bietet eine Einführung in die Isogeometrische Analyse (IGA) mit Non-Uniform Rational B-Splines (NURBS) in LS-DYNA. Einige theoretische Hintergründe über IGA und NURBS werden vorgestellt, bevor die derzeitigen Funktionen von LS-DYNA untersucht werden. Ausgehend von einer CAD-Datei wird der Aufbau eines geeigneten Modells mit LS-PrePost geübt. Es wird auf Schalen und Solids eingegangen, wobei der Schwerpunkt auf Schalen liegt.

- Inhalte
- Einführung und Motivation
 - Theoretischer Hintergrund
 - NURBS-Oberflächen
 - NURBS-basierte Shell-Formulierungen
 - Definition und Behandlung von Randbedingungen
 - Zusammenfügen von Patches
 - Modellaufbau
 - Beispiele
 - NURBS-basierte Solids in LS-DYNA
 - Diskussion und Ausblick

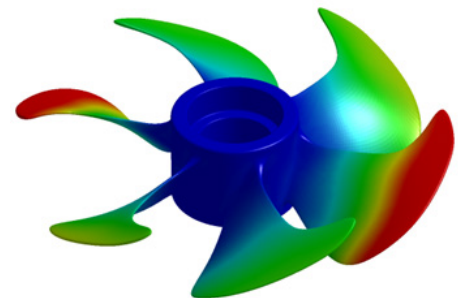



Innovative Produkt Simulation GmbH

IHR KOMPETENTER PARTNER IN DER SIMULATION

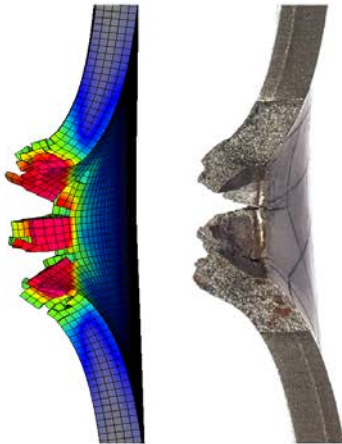

INPROSIM bietet FEM Berechnungen und CAE Simulationen in Crash und Kurzezeitdynamik für die erfolgreiche Produktentwicklung zum Schutz von Menschen und Gütern

- Crash
- Automotive
- Interior / Kopfaufprall
- Motoren / Turbomaschinen
- Abgleich / Validierung Versuch
- Abbildung Materialeigenschaften
- Allgem. Anlagen- und Maschinenbau
- Statisch belastete Systeme / Strukturen
- Konsumgüter, Verpackungen / Stoß- und Falltests

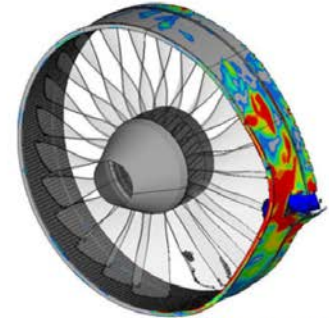

www.inprosim.de

INFORMATIONSTAG: NEUE FEATURES IN LS-DYNA UND LS-OPT

Der regelmäßig stattfindende Informationstag stellt alle neuen Entwicklungen in LS-DYNA sowie dem zugehörigen Optimierungsprogramm LS-OPT vor und erläutert deren Anwendungsbereiche. Bestehende Anwender haben die Möglichkeit, sich kostenfrei über neue Features zu informieren. Nutzer anderer Softwarelösungen sind eingeladen, sich von den Leistungsmerkmalen von LS-DYNA und LS-OPT zu überzeugen.

LS-DYNA zählt zu den weltweit führenden Finite-Elemente-Softwaresystemen und eignet sich hervorragend zur rechnerischen Simulation von hochgradig nichtlinearen physikalischen Fragestellungen aus Industrie und Forschung. Typische Anwendungsgebiete umfassen Crashsimulation, Metallumformung, Aufprall- und Falltests, Detonationen, Durchschlag/-stoß, Fluid-Struktur-Interaktion sowie thermo-mechanisch und elektro-magnetisch gekoppelte Probleme.

Weiterhin stehen neben expliziter und impliziter Zeitintegration und FEM auch Partikelmethoden, wie EFG, SPH, SPG und DEM sowie isogeometrische Methoden zur Verfügung. Durch die „One Code

Strategy“ lassen sich viele Features einfach miteinander koppeln, womit eine prozessübergreifende Simulation oftmals effektiv realisierbar ist.

LS-OPT ist das eigenständige Optimierungsprogramm von LST LLC. Es eignet sich hervorragend zur Lösung von stark nichtlinearen Optimierungsproblemen und ist somit bestens für die Anwendung in Verbindung mit LS-DYNA geeignet. Grundsätzlich lässt sich LS-OPT aber mit beliebigen anderen Softwarepaketen kombinieren. So können auch multidisziplinäre Probleme gelöst werden.



Bild mit freundlicher Genehmigung:
Joyson Safety Systems Aschaffenburg GmbH

Typ:
Informationstag
Dauer:
1/2 Tag
Gebühr:
kostenfrei
Termin:
16. Juni ^{v)}

^{v)} Versailles, Frankreich

Online-Buchung:
www.dynamore.de/de/c226

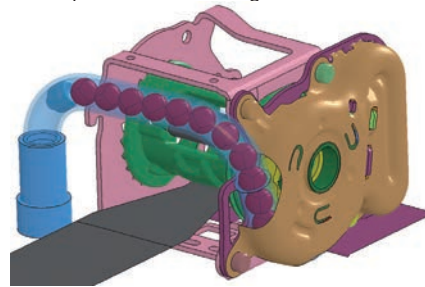
INFORMATIONSTAG: CLOUD-LÖSUNGEN FÜR LS-DYNA

Durch die effektive Nutzung von Soft- und Hardware-Ressourcen ermöglichen Cloud-Technologien erhebliche Kosteneinsparungen für Unternehmen jeder Größe. Der Informationstag stellt die Möglichkeiten und Vorteile verschiedener Cloud-Lösungen vor und erläutert die spezifischen Anforderungen für LS-DYNA.

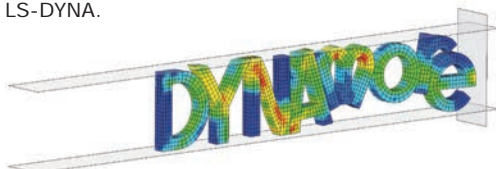

Inhalte

- Einführung in die Cloud-Technologie
- Welche Dienstleistungen werden innerhalb des Cloud-Frameworks zur Verfügung gestellt?
- Wie kann ein Compute-Grid von LS-DYNA genutzt werden?
- Was muss für eine gute Performance beachtet werden?
- Datensicherheit

Typ:
Informationstag
Dauer:
1/2 Tag
Gebühr:
kostenfrei
Termin:
20. Mai

Online-Buchung:
www.dynamore.de/de/c227

■ ELEMENTTYPEN UND NICHTLINEARE ASPEKTE IN LS-DYNA

Typ:
Seminar
Dauer:
1 Tag
Gebühr:
525,- Euro
Referenten:
Dr. André Haufe,
DYNAMore;
Prof. Dr. Karl
Schweizerhof,
DYNAMore/KIT
Termine:
21. Februar ^{Kom}
21. Oktober

^{Kom} Kompakt-Webinar

Online-Buchung:
www.dynamore.de/de/
c228
Kompakt-Webinar:
www.dynamore.de/de/
c228-kom



Das Seminar behandelt verschiedene nichtlineare Aspekte im Zusammenhang mit LS-DYNA. Zentrales Thema ist hierbei die Diskussion der diversen Elementformulierungen, die in LS-DYNA verfügbar sind. Auf theoretische Gesichtspunkte und anwendungsorientierte Überlegungen wird gleichermaßen eingegangen.

Die zur Verfügung stehenden nichtlinearen und linearen Gleichungslöser werden erörtert und die Möglichkeiten der impliziten Analyse aufgezeigt. Außerdem werden ortsadaptive Verfahren für nichtlineare Probleme vorgestellt.

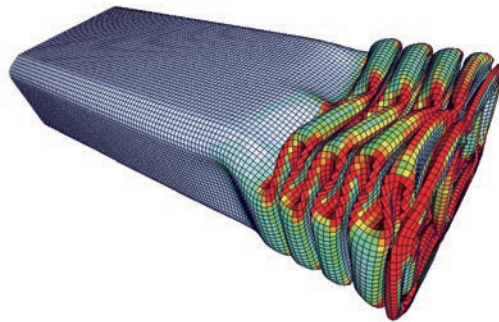

Das Seminar richtet sich an Anwender, die Grundkenntnisse in der Theorie der Finiten Elemente sowie in der Handhabung von LS-DYNA haben und daran interessiert sind, ihre theoretischen Kenntnisse zu vertiefen.

Inhalte

- Vorstellung der verschiedenen Elementformulierungen
- Theoretischer Hintergrund der Elementformulierungen
- Einsatzgebiete bzw. Vor- und Nachteile der unterschiedlichen Elementtypen
- Allgemeine Aspekte nichtlinearer Probleme in der Methode der Finiten Elemente
- Gleichungslöser in LS-DYNA für implizite Berechnungen
- Veranschaulichung durch Beispiele

■ USER-SCHNITTSTELLEN IN LS-DYNA

Typ:
Seminar
Dauer:
1 Tag
Gebühr:
525,- Euro
Referent:
Dr. Tobias Erhart,
DYNAMore
Termine:
04. Februar
06. April ^{Kom}
14. September ^{Kom}

^{Kom} Kompakt-Webinar

Online-Buchung:
www.dynamore.de/de/
c229
Kompakt-Webinar:
www.dynamore.de/de/
c229-kom



Neben der Möglichkeit, eigene Materialmodelle in LS-DYNA zu implementieren, können in verschiedenen Bereichen eigene Programmroutinen den Programmcode erweitern oder modifizieren. Diese Anwenderschnittstellen sind beispielsweise für Elementformulierungen, Reibungsansätze, Gleichungslöser, Lastaufbringung, Airbagsensoren u.v.m. verfügbar. Hierfür werden die selbst entwickelten und kompilierten Routinen mit den zugehörigen LS-DYNA „Objectfiles“ gelinkt.

Dieses Seminar richtet sich sowohl an Anwender aus der industriellen Forschung als auch der Hochschulforschung, die eigene Routinen in LS-DYNA integrieren und Erfahrungen aus der Implementierung in größerem Kreis diskutieren möchten.

Inhalte

- Überblick über die verschiedenen Anwenderschnittstellen
- Download und Übersicht des Usermat-Pakets
- Erläuterung von Makefile, Kompilation und Fortran-Dateien
- User-Schnittstellen: Aufbau, Subroutines, Keyword-Input
- Diskussion der verschiedenen Optionen und Parameter
- Live Demos

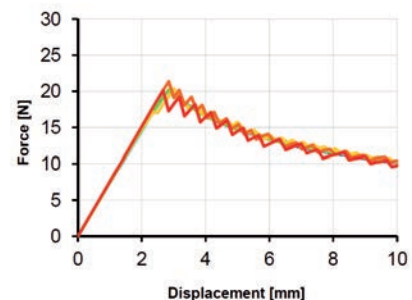
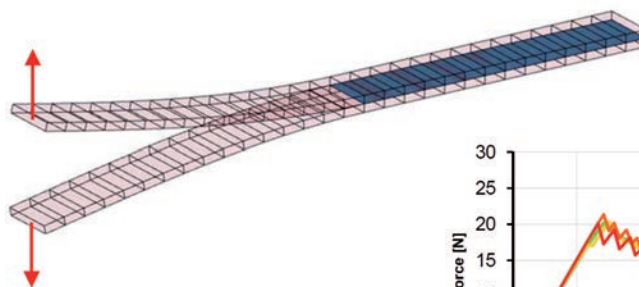

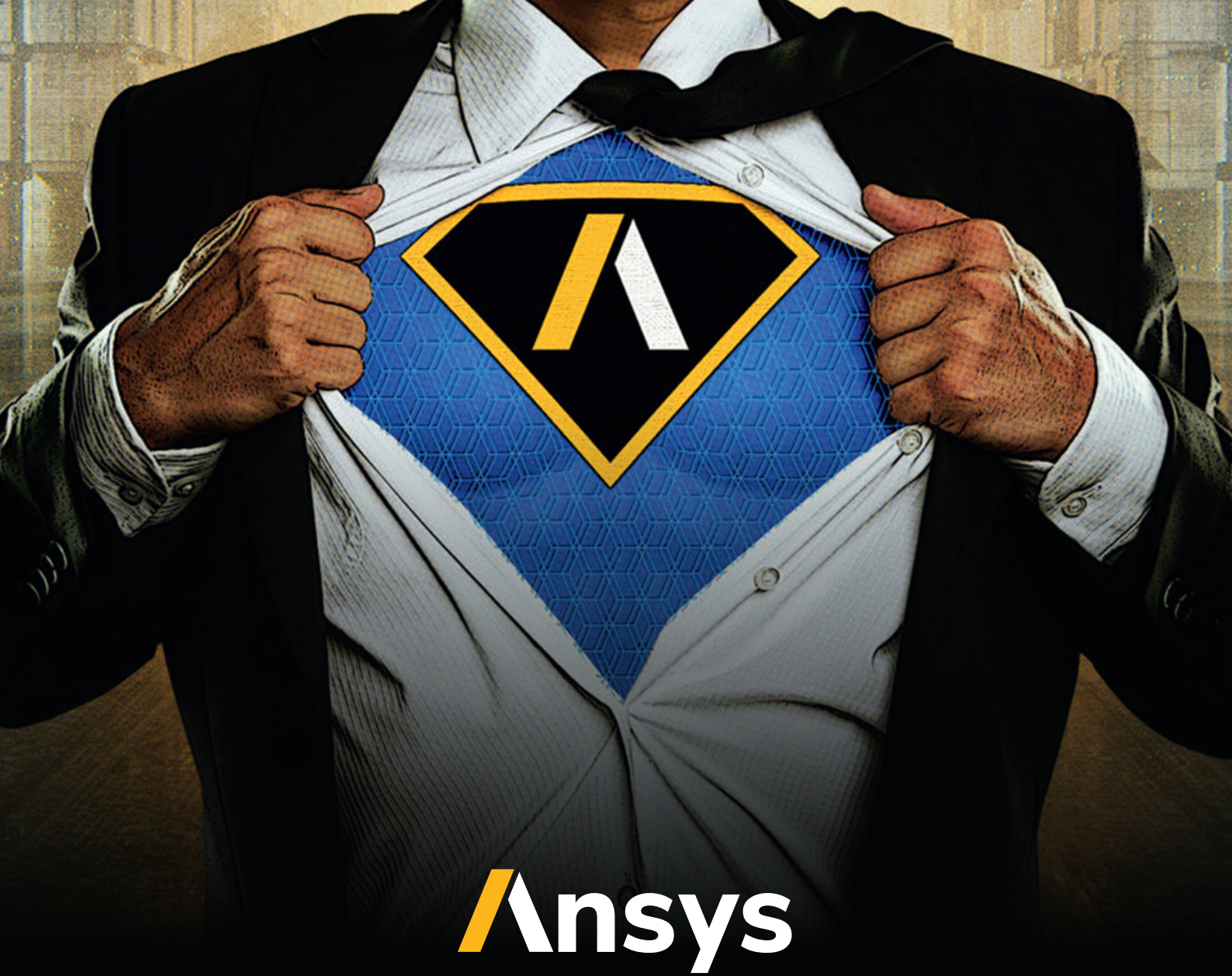

Ansys

Simulation Is A Superpower

Multiphysics simulation gives us the ability to explore and predict how products will work — or won't work — in the real world.
It's like being able to see the future, enabling you to innovate as never before.

Engineering What's Ahead
Ansys.com

■ CRASHSIMULATION MIT LS-DYNA

Typ:
Seminar
Dauer:
4 Tage
Gebühr:
2.400,- Euro
Referenten:
Suri Bala, LST LLC;
Paul Du Bois,
Beratender Ingenieur
Termine:
10. Mai
17. Mai [©]
18. Oktober

[©] Göteborg, Schweden

Online-Buchung:
www.dynamore.de/de/
c2210

Die Anforderungen an die Genauigkeit und Zuverlässigkeit von Crashberechnungen steigen kontinuierlich. Dem gegenüber steht die Forderung nach kurzen Antwortzeiten und betriebswirtschaftlich sinnvollen Lösungen. Dies erfordert einen Kompromiss zwischen Aufwand und Nutzen bei der Modellbildung, für den es bislang keine allgemeingültige Richtlinie gibt.

Das Seminar richtet sich an erfahrene Berechnungsingenieure, die bereits über Kenntnisse in der Anwendung von LS-DYNA oder anderen expliziten FE-Programmen verfügen. Den Teilnehmern werden unterschiedliche Modellierungsmöglichkeiten vorgestellt und deren Vor- und Nachteile diskutiert. Es wird gezeigt, wie LS-DYNA für die Crashsimulation in der Automobilindustrie eingesetzt wird und welche Vereinfachungen wann sinnvoll sind. Dabei werden sehr viele unterschiedliche Themen behandelt, die alle für eine hohe Qualität der Berechnung relevant sind. Die vorgestellte Methodik ist auch auf andere Bereiche der Crash-

simulation, z.B. von Schienenfahrzeugen, Flugzeugen oder Schiffen übertragbar.

Der Seminarleiter Paul Du Bois ist ein weltweit anerkannter Experte in der Crashsimulation und arbeitet in diesem Bereich seit vielen Jahren als Consultant für zahlreiche Fahrzeughersteller.

Inhalte

- Einführung in die Crashsimulation mit LS-DYNA
 - Möglichkeiten und technische Grenzen
 - Genauigkeit und Zuverlässigkeit
 - Aktuelle und zukünftige Entwicklungen
- Fahrzeugmodellierung
 - Zeitschrittkontrolle
 - Vernetzungsaufwand, Netzabhängigkeit und Netzkonvergenz
 - Elementqualität
 - Schweißpunkte, Verbindungselemente
- Einfluss von Komponentenmassen
- Kontakte für die Crashberechnung
- Auswahl und Aufbereitung von Materialmodellen für Metalle
- Einführung in die Modellierung von Schäumen und Kunststoffen
- Elementformulierungen für Schalen- und Volumenelemente, Hourglass-Stabilisierung
- Initialisierung von Modellen, Schwerkraft und Vorspannung
- Komponentenmodelle
- Qualitätskontrolle des FE-Modells sowie Auswertung und Interpretation der Ergebnisse



Bild mit freundlicher Genehmigung: BMW Group

■ ON-DEMAND VIDEOSEMINAR: CRASHSIMULATION MIT LS-DYNA

Typ:
Videseminar
Umfang:
15 Kapitel
Gebühr:
2.400,- Euro
Referenten:
Paul Du Bois,
Beratender Ingenieur
Termine:
jederzeit

Online-Buchung:
www.dynamore.de/de/
c2204-vs



Mit diesem On-Demand Videoseminar haben Interessierte die Möglichkeit, dem Kurs am eigenen Rechner und nach eigenen Zeitvorstellungen zu folgen. Das 4-tägige Seminar mit Paul Du Bois haben wir als Video aufgezeichnet und in 15 Kapitel unterteilt. Inhaltlich ist der Kurs somit mit dem Seminar in Stuttgart vergleichbar.

Zur Anmeldung registrieren Sie sich bitte wie zu einem herkömmlichen Seminar über unsere Webseite. Nach Zahlungseingang erhalten Sie von uns einen Link und ein Passwort, mit dem Sie den Kurs anschauen können. Die Seminarunterlagen schicken wir Ihnen per Post zu.

Bitte beachten Sie, dass Sie aus Sicherheitsgründen jedes Kapitel des Kurses nur einmal anschauen können und das Passwort nach 14 Tagen seine Gültigkeit verliert.

Wir hoffen, dass Ihnen das Angebot zusagt und freuen uns auf viele Anmeldungen. Bei Fragen zu diesem Kurs stehen wir Ihnen gerne zur Verfügung.



Bild mit freundlicher Genehmigung: Volvo Car Corporation

■ EINFÜHRUNG IN DIE KONTAKTDEFINITIONEN MIT LS-DYNA

Bei der Modellierung von Kontakten stehen in LS-DYNA über 30 Kontakttypen zur Verfügung, die jeweils wieder spezielle Einstellungen erlauben. Die zahlreichen Auswahloptionen erlauben einerseits eine enorme Flexibilität bei der Kontaktdefinition, andererseits setzen sie weitreichende Kenntnisse des Anwenders voraus.

Das Seminar vermittelt den Teilnehmern einen Überblick über die Möglichkeiten und Grenzen



Bild mit freundlicher Genehmigung: Benteler SGL GmbH & Co. KG

der verschiedenen Kontaktformulierungen. Die Auswahl des geeigneten Kontakttyps bei der betrachteten Anwendung wird eingehend diskutiert und die Auswirkung der verschiedenen Kontaktoptionen für die Berechnungsergebnisse anhand von Beispielen erläutert.

Inhalte

- Welche Kontakttypen gibt es in LS-DYNA?
- Wann setze ich welche Kontaktformulierung ein?
- Wie unterscheiden sich die unterschiedlichen Kontaktformulierungen - wie können sie klassifiziert werden?
- Penalty vs. Constraint Formulierung
- Definition eines Kontaktes
- Was bedeutet „Automatic Contact“?
- Wie arbeitet ein Single-Surface Kontakt?
- Was machen, wenn ein Kontakt nicht hält?
- Tied-Kontakte
- Neueste Kontaktoptionen und aktuelle Entwicklungen in LS-DYNA

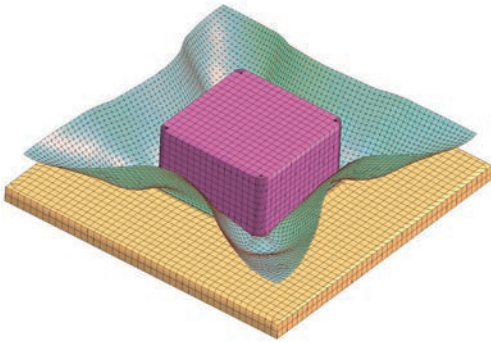
Für den Besuch dieses Seminars wird eine vorherige Teilnahme am Seminar „Einführung in LS-DYNA“ empfohlen.

Typ:
Seminar
Dauer:
1 Tag
Gebühr:
525,- Euro
Referenten:
Pierre Glay,
Dr. Tobias Graf,
Julien Lacambre,
Dr. Maik Schenke,
alle DYNAmore
Termine:
18. März ^{v)}
25. April
24. November

Online-Buchung:
www.dynamore.de/de/c2212

■ KONTAKTMODELLIERUNG IN LS-DYNA

In vielen simulierten Systemen sind die Kontakte zwischen verschiedenen Bauteilen ein wesentlicher Bestandteil des zu berechnenden Prozesses. Getrieben durch die gestiegenen Anforderungen nach einem breiterem Anwendungsspektrum der Computersimulationstechnik, neuer Simulationsverfahren oder den multiphysikalischen Anwendungen, werden die bestehenden Möglichkeiten zu Kontaktbeschreibung in LS-DYNA ständig weiterentwickelt bzw. durch neue Verfahren ergänzt. Hierdurch haben sich über die Jahre in LS-DYNA äußerst umfangreiche Möglichkeiten zur Behandlung von Kontakten im Simulationsmodell entwickelt. Einhergehend mit der Vielfalt wird es für den Anwender zunehmend schwieriger, den für ihn passenden Kontaktalgorithmus mit den zugehörigen Parametern auszuwählen.

In diesem Seminar werden dem Anwender zum einen die theoretischen Hintergründe der verschiedenen Kontaktbeschreibungen näher erläutert und zum anderen die Möglichkeiten und Grenzen der verschiedenen Kontaktformulierungen aufgezeigt. Hierdurch soll der Nutzer befähigt werden, den für seinen Anwendungsfall passende Kontaktmodellierung zusammen mit den passenden Kontrollparameter auszuwählen. Unterstützt wird der Kurs durch zahlreiche praktische Beispiele, die zuvor vermittelten Grundlagen praxisnahe vertiefen sollen.

Inhalte

- Theoretische Hintergründe der Kontaktformulierungen in Computersimulationen
- Überblick über die Kontaktformulierungen in LS-DYNA
- Penalty-, Constraint- und Tied-Kontakte
- Definition eines Kontaktes
- Kontakte für spezielle Anwendung, z. B. Forming
- Anleitung zur Fehlersuche

Dieses Seminars gibt, im Vergleich zu unserem Kurs „Einführung in die Kontaktdefinitionen“ mit LS-DYNA, einen tieferen Einblick in die Kontaktbeschreibungen mit LS-DYNA.

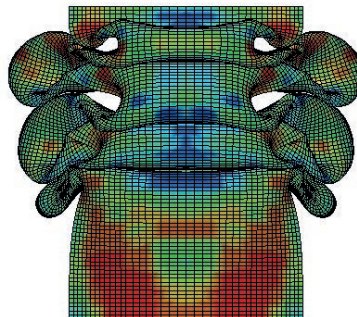

Typ:
Seminar
Dauer:
2 Tage
Gebühr:
1.050,- Euro
Referenten:
Pierre Glay,
Dr. Tobias Graf,
Dr. Maik Schenke,
alle DYNAmore
Termine:
09. Mai ^{Kom)}
04. Juli
07. November ^{Kom)}

^{Kom)} Kompakt-Webinar

Online-Buchung:
www.dynamore.de/de/c2213
Kompakt-Webinar
www.dynamore.de/de/c2213-kom



■ VERBINDUNGSTECHNIK FÜR DIE CRASHBERECHNUNG MIT LS-DYNA

Typ: Seminar
 Dauer: 2 Tage
 Gebühr: 1.050,- Euro
 Referenten: Dr. Markus Feucht, Daimler AG; Dr. Tobias Graf, Dr. André Haufe, Max Hübner, alle DYNAMORE
 Termine: 14. Februar, 07. April ^{Kom}, 20. April, 22. November

^{Kom} Kompakt-Webinar

Online-Buchung: www.dynamore.de/de/c2214
 Kompakt-Webinar: www.dynamore.de/de/c2214-kom



In diesem Seminar erhalten die Teilnehmer einen Einblick in die Modellierungsmöglichkeiten und die Berechnung von Bauteilen mit LS-DYNA. Es wird ausführlich auf die die Tragwirkung verschiedener Verbindungsarten (z.B. Kleben, Schrauben, Schweißen, Punktschweißkleben oder Nieten) eingegangen, da diese in der numerischen Simulation unterschiedliche Struktur- und Materialmodelle erfordern. Außerdem werden die Möglichkeiten für Modellierungsansätze (im Verbund mit Flanschmodellen) gezeigt.

Des Weiteren werden gegenwärtig eingesetzte Modelle diskutiert und die ermittelten Ergebnisse, insbesondere wenn das Versagen der Verbindung erlaubt wird, kritisch hinterfragt. Denn gerade in den letzten Versionen von LS-DYNA wurden für Schweiß- und Schraubverbindungen zahlreiche Neuerungen und Verbesserungen integriert. Zur besseren Beurteilung der Schweißpunktkräfte von Solid- und Beamelementen wurden die Kontaktbehandlung der Flansche erweitert und für das Versagen weitere Optionen bereitgestellt. Zur Modellierung von Schraubverbindungen gibt es spezielle Keywords, die eine einfache Berücksichtigung der Vorspannung erlauben.

Inhalte

- Schweißpunkte/Nieten
 - Möglichkeiten zur Modellierung von Schweißpunkten
 - Diskussion von Elementtypen bzw. -formulierungen
 - Tied-Kontakte, Flansch-Flansch Kontakt-situation
 - Materialmodellierung von Schweißpunkten
 - Definition von Schädigung und Versagen
 - Auswertung von Schweißpunkt-Kräften

- Schraubverbindungen ohne und mit Vorspannung
 - Möglichkeiten zur Modellierung von Schraubverbindungen
 - Kontaktformulierung im Schraubenbereich
 - Auswertung der Schraubenkräfte
 - Vorspannung von Schrauben
- Klebeverbindungen
 - Varianten von Klebeverbindungen: Montagekleber, Strukturkleber
 - Modellierung der Klebenaht
 - Elementformulierung bei Kontinuums-elementen
 - Spezielle Hourglass-Kontrolle
 - Anwendung und Einsatz von Kohäsiv-elementen
 - Verbindung durch Tied-Kontakte
 - Bewährte und neue Materialmodelle
- Punktschweißkleben
- Verifikation und Validierung von Modellen der Verbindungstechnik



Bild mit freundlicher Genehmigung: F. Burbulla (Dr. Ing. h.c. F. Porsche AG), A. Matzenmiller (Universität Kassel)

■ INFORMATIONSTAG: SIMULATION VON FALLTESTS MIT LS-DYNA

Typ: Informationstag
 Dauer: 1/2 Tag
 Gebühr: kostenfrei
 Termin: 27. September

Online-Buchung: www.dynamore.de/de/c2216

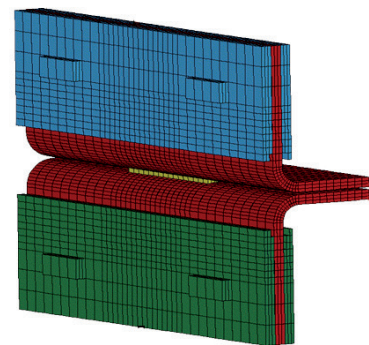
Eine Überprüfung auf Fall- und Stoßbeanspruchung ist Teil vieler Produkttests. Falltests dienen hierbei zur Überprüfung der Widerstandsfähigkeit des jeweiligen Produkts bei einem Aufprall nach freiem Fall aus Gebrauchshöhe. Neben Geräten wie z.B. Laptops, Smartphones oder Bohrmaschinen werden auch gefüllte Getränkekartons diesen Tests unterzogen. Auch für die Verpackungsindustrie ist ausreichende Stoßsicherheit beim Transport von großem Interesse.



Bild mit freundlicher Genehmigung: Electrolux Rothenburg GmbH

Am Informationstag werden die Berechnungsmöglichkeiten von LS-DYNA bei der Simulation von Aufprall- und Falltests gezeigt und konkrete Anwendungsbeispiele vorgestellt. Hierbei wird besonders auf die Modellierungsmöglichkeiten in LS-DYNA für Kunststoff- und Schaummaterial eingegangen und die Vorgehensweisen bei der Materialparameter-identifikation dargestellt.

Inhalte

- Einführung
- Physik zur Ausbreitung von Spannungswellen beim Impakt-Falltest
- Eigenheiten von Kunststoffen bei schlagartiger Beanspruchung
- Empfehlungen zur Kontaktformulierung bei Falltests
- Flüssigkeitsgefüllte Behältnisse
 - Modellierung der Flüssigkeit, der Struktur sowie der Randbedingungen
 - Methoden zur Berechnung der Fluid-Struktur-Kopplung in LS-DYNA (ALE, ICFD, SPH, Lagrange-Elemente)
 - Interpretation der Ergebnisse
- Anwendungsmöglichkeiten und -grenzen
- Validierung mit Versuchsergebnissen
- Beispiel: Analyse von Falltests eines Elektrogerätes mit und ohne Verpackung

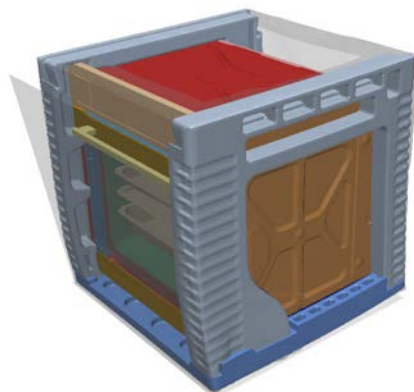
**gns – GESELLSCHAFT FÜR
NUMERISCHE SIMULATION MBH**
Am Gaußberg 2 ■ 38114 Braunschweig
Phone: 0531-80112-0 ■ mbox@gns-mbh.com

SOLUTIONS for the automotive Industry

ENGINEERING ■ SOFTWARE DEVELOPEMENT ■ CONSULTING



B
BARRIERS/MODELS
Fast calculation of vehicle safety load cases using accurate models of the different barriers
MPDB, ODB, AEMDB

f
OPENFORM
The industrial solution for sheet metal forming simulation
Extremely easy to use, wide range of applications, highly accurate results, open concept

4
GENERATOR 4
Pedestrian & Occupant Safety at its best
Fulfill various regulations: FMVSS201, ECE-R21, 2003/102/EC, EuroNCAP...

A
ANIMATOR 4
The next generation of FEA postprocessing
Handle plot and time history data in one superior user interface while working with large models!

ENGINEERING
Automotive CAE
Crash, NVH, Pedestrian Safety, model creation

www.gns-mbh.com

Virtuelle Produktentwicklung – jederzeit und überall

Digital Engineering Center – Your Workplace in the Cloud

Gold
Microsoft
Partner

 Get it from
Microsoft Azure
Marketplace

www.engineering-workplace.de

GNS Systems GmbH
Theodor-Heuss-Str. 5
38122 Braunschweig
Germany

Heinz Köster
Tel.: +49 531 - 1 23 87 0
sales@gns-systems.de
www.gns-systems.de

GNS Systems
IT Services for Engineering

■ EINFÜHRUNG IN DIE INSASSENSCHUTZSIMULATION MIT LS-DYNA

Typ:
Seminar
Dauer:
2 Tage
Gebühr:
1.050,- Euro
Referenten:
Harsh Sharma,
Fabian Koch,
beide DYNAMore
Termine:
17. Februar
14. Juli ^{Kom}
04. Oktober

^{Kom}) Kompakt-Webinar

Online-Buchung:
www.dynamore.de/de/
c2217
Kompakt-Webinar:
www.dynamore.de/de/
c2217-kom



Durch neue Gesetze und die Zunahme von Verbrauchertests steigen die Anforderungen an den Insassenschutz ständig. Der Kurs gibt einen Überblick über die wichtigsten Funktionen in LS-DYNA zur Insassenschutzberechnung und vermittelt den Umgang mit Komponenten wie Airbag, Gurt, Dummy und Sitz. Der Fokus liegt dabei besonders auf der Modellierungstechnik und der praktischen Anwendung.

Die Teilnehmer lernen die Grundlagen zum Aufbau einer LS-DYNA Insassenschutzberechnung inklusive Positionieren und Angurten eines Dummys



Bild mit freundlicher Genehmigung: Daimler AG

mit PRIMER und der Definition von empfohlenen Kontakten zwischen den Schutzsystemen und dem Aufbau von Airbagmodellen.

Das Seminar richtet sich hauptsächlich an Einsteiger, die Simulationen auf dem Gebiet des Insassenschutzes (speziell für Seiten-, Front- oder Heckcrash) durchführen möchten. Die erworbenen Kenntnisse werden direkt im Kurs angewandt.

Inhalt

- Übersicht der aktuellen Crashlastfälle (Seiten-, Front-, Heckcrash)
- Schwerpunkt: Verfügbare Dummymodelle in LS-DYNA und ihre Validierungsmethode
- Verwendete Materialien, Elemente und Verbindungen für Insassenschutzberechnungen
- Überblick Komponenten von Insassenmodellen
- Schwerpunkt: Airbagmodelle
 - Modellierungsansätze in LS-DYNA
 - Airbag Materialdefinitionen
 - Verwendung bestehender Airbagmodelle
- Verwenden von Dummys:
 - Positionierung des Dummys im Fahrzeug
 - Vorgespannter Sitzschaum
 - Signalauswertung an einem Dummy
 - Welche Verletzungskriterien gibt es?
- Modellierung von Gurten:
 - Sicherheitsgurt, Gurtumlenker/-straffer
 - Gurt an den Dummy anlegen
- Verbindungstechnik und Kontaktdefinitionen
- Prinzipieller Aufbau eines Insassenmodells

■ CPM ZUR AIRBAGMODELLIERUNG IN LS-DYNA

Typ:
Seminar
Dauer:
1 Tag
Gebühr:
525,- Euro
Referenten:
Dr. Steffen Mattern,
Sebastian
Stahlschmidt,
alle DYNAMore
Termine:
25. März
03. Juni ^{Kom}
23. September
07. Dezember ^{Kom}

^{Kom}) Kompakt-Webinar

Online-Buchung:
www.dynamore.de/de/
c2218
Kompakt-Webinar:
www.dynamore.de/de/
c2218-kom



Airbags sind eine der wichtigsten Komponenten des Insassenschutzes in Kraftfahrzeugen. Neben den Standardairbags für Fahrer und Beifahrer werden immer speziellere Varianten entwickelt wie z.B. Curtain-Airbags oder Knie-Airbags. Da jeder Airbag für seinen spezifischen Einsatzzweck ausgelegt und optimiert werden muss, ist die numerische Modellierung des Airbagverhaltens mit Entfaltung und Rückhaltewirkung als Bestandteil einer prognosefähigen Simulation des gesamten Rückhaltesystems unerlässlich.

Das Seminar vermittelt die Grundlagen zum Aufbau eines Simulationsmodells für Airbags in LS-DYNA. Ausgehend vom einfachen Uniform-Pressure (UP) Ansatz, dem eine gleichmäßige Druckverteilung in gesamten Kontrollvolumen zu Grunde liegt, wird auf den theoretischen Hintergrund sowie die Implementierung und Anwendung der neueren Korpuskularmethode (CPM) in LS-DYNA eingegangen. Diese Methode basiert auf einem Partikelansatz und

ist aufgrund ihrer Genauigkeit und numerischen Effizienz mittlerweile Standard bei sämtlichen Airbagmodellierungen mit LS-DYNA im Bereich der Insassenschutzsimulation.

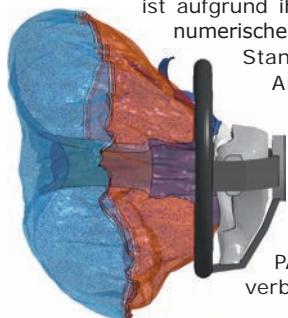

Die Beschreibung des Keywords *AIRBAG_PARTICLE und den damit verbundenen Funktionen

zur Definition des Airbagvolumens, der Anzahl der Partikel, Auslassöffnungen, Gaseigenschaften, etc. sowie andere Modellierungsaspekte wie Kontakt- und Materialdefinition, die ebenfalls das Airbagverhalten wie z.B. die Entfaltungskinetik beeinflussen, werden im Seminar eingehend erläutert.

Inhalte

- Einführung in die Airbag-Thematik
 - Grundlagen und Modellierungsansätze
- Die Uniform-Pressure (UP) Methode
 - Theoretische Grundlagen
 - Verfügbare Keywords und deren Anwendung
 - Wang-Nefske-Ansatz und hybride Gasgeneratoren
 - Jetting-Definition
 - Möglichkeiten und Grenzen
- Korpuskularmethode (CPM)
 - Theoretische Grundlagen
 - Verfügbare Keywords und deren Anwendung
 - Einfluss verschiedener Parameter auf das Airbagverhalten
 - Erfolge und Grenzen der Methode
- Definition und Einfluss der Referenzgeometrie
- Materialdefinition *MAT_FABRIC (Anisotropie, Nichtlinearitäten, Porosität und Validierung)
- Kontaktdefinition und Faltungssimulation
- Modellaufbau
 - Modellierungshinweise für CPM-Modelle
 - Kanntest und Airbagvalidierung
 - Prozesskette zum Modellaufbau
 - Postprocessing der Ergebnisse
- Beispiele

Bild mit freundlicher Genehmigung: Daimler AG

Advanced Simulation Software

Your ideas brought to life through the Oasys LS-DYNA Environment

PRIMER

Oasys LS-DYNA Environment

Developed for LS-DYNA, the Oasys Suite is at the leading edge of pre and post-processing software. The latest release of Oasys Suite (18.1) includes **D3PLOT Viewer** - a brand new 3D web viewer to transform the way you review, communicate, and deliver engineering analysis.

LS-DYNA®

FE Models

We develop and distribute a range of dummy, pedestrian and barrier models. Our latest releases include: IHS Side Impact Barrier Spec. 2.0 Mobile Progressive Deformable Barrier (MPDB)

D3PLOT

Human Body Model Trees

Our model trees help users to achieve realistic articulation and positioning of complex Human Body Models when preparing simulation-based model positioning analyses in LS-DYNA. The model trees are free for Oasys PRIMER customers.

T/HIS

Webinars, Training & Top Tips

Look out for Oasys and LS-DYNA webinars, training courses and Top Tip videos on our website and social media channels which cover a range of introductory and advanced topics.

REPORTER

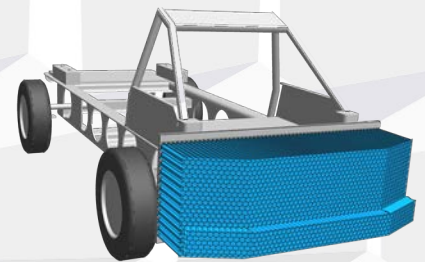
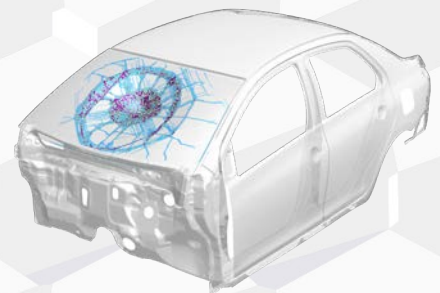

Find us on social media
Search for "Oasys LS-DYNA"

LinkedIn

YouTube



Scan to sign up to our newsletter:

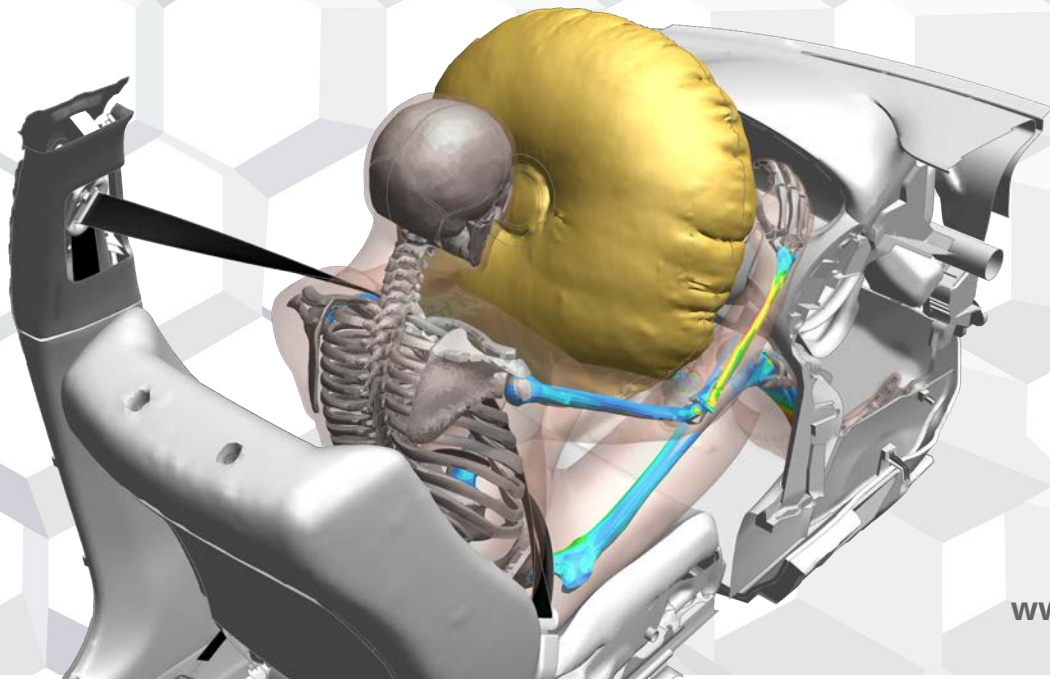

■ LS-DYNA DUMMY- UND FGS-IMPAKTORMODELLIERUNG

Typ:
Seminar
Dauer:
1 Tag
Gebühr:
525,- Euro
Referenten:
Alexander Gromer,
Sebastian
Stahlschmidt,
beide DYNAMore
Termine:
10. Februar
14. November ^{Kom}

^{Kom}) Kompakt-Webinar

Online-Buchung:
www.dynamore.de/de/
c2219
Kompakt-Webinar:
www.dynamore.de/de/
c2219-kom



In diesem Seminar erhalten die Teilnehmer einen Überblick, wie LS-DYNA Dummymodelle und Impaktoren erfolgreich in der passiven Sicherheit eingesetzt werden können. Aber auch andere verwandte Fragestellungen, wie z.B. das Verhalten von Sitzen unter dynamischer Belastung durch den Dummy, werden behandelt. Außerdem werden verfügbare Impaktoren vorgestellt, die zur Messung der einwirkenden Belastung auf den Fußgänger entwickelt wurden.

Ingenieuren, die an der Durchführung von Seiten-, Front-, Heckcrash- oder Fußgängerschutzanalysen interessiert sind, wird der Besuch dieses Seminars dringend empfohlen.

Die erfahrenen Referenten arbeiten mit der deutschen Automobilindustrie zusammen und sind seit vielen Jahren an der Entwicklung der weltweit genutzten FAT Seiten- und Heckcrash-Dummymodelle beteiligt.

Inhalte

- Verfügbare Dummymodelle für LS-DYNA
- Unterschiede zwischen den Frontcrash-Dummymodellen von FTSS und LST LLC
- Wann sollte welches Modell eingesetzt werden?
- FAT Seitencrash-Dummymodelle
- FAT Heckcrash-Dummymodell BioRID 2

- Grenzen bei der Dummymodellierung
- Positionierung der Dummies im Fahrzeug
- Modellierung von Sicherheitsgurt, Gurtumlenker und Gurtstraffer
- Anlegen des Gurts an den Dummy
- Beschreibung der Impaktormodelle: Kopf-, Hüft- und Beinimpaktoren (Aufbau und verwendete Materialien)
- Vergleich von Impaktormodellen unterschiedlicher Softwarehersteller
- Vermeidung von Problemen bei der Modellierung von Weichschäumen



Bild mit freundlicher Genehmigung:
Deutsches Zentrum für Luft- und Raumfahrt DLR e.V.

■ INFORMATIONSTAG: MENSCHMODELLIERUNG

Typ:
Informationstag
Dauer:
1/2 Tag
Gebühr:
kostenfrei
Termin:
23. November

Online-Buchung:
www.dynamore.de/de/
c2220

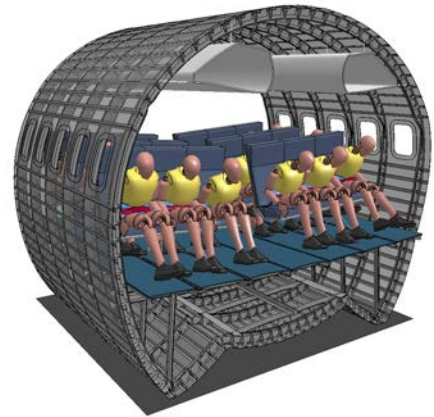
Der menschliche Körper ist ein komplexes biologisches System, dessen Verhalten durch wechselseitige multi-physikalischen Vorgängen, die wiederum auf verschiedenen Größenskalen stattfinden, bestimmt ist. Beispielsweise erlaubt die poröse Mikrostruktur von Hautgewebe die Bewegung der interstitialen Flüssigkeit zur Wiederherstellung des inneren elektrochemischen Gleichgewichts bei einer äußeren Belastung. Beispielsweise wird bei äußeren Kompression des Gewebes die interstitialen Flüssigkeit aus der belasteten Region in die angrenzenden Bereiche verdrängt unter Berücksichtigung von osmotischen Effekten. Die physikalischen Prozesse resultieren

in einem, vom makroskopischen Blickwinkel, stark zeitabhängigem Materialverhalten, ähnlich zu dem viskoser Materialien. Auch in anderen biologischen Geweben sind diese komplexen gegenseitig wechselwirkenden multiphysikalischen Effekte anzutreffen, beispielsweise in Bänder, Sehnen, Knorpel, Knochen oder Bandscheiben.

Sowohl im Crashtest als auch in der Crashsimulation sind ein geeignetes Model des menschlichen Körpers, dessen Erstellung wiederum ein breites Spektrum der zu Grunde liegenden biomechanischen Prozesse erfordert, notwendig für eine zuverlässige Prognose von Verletzungen.

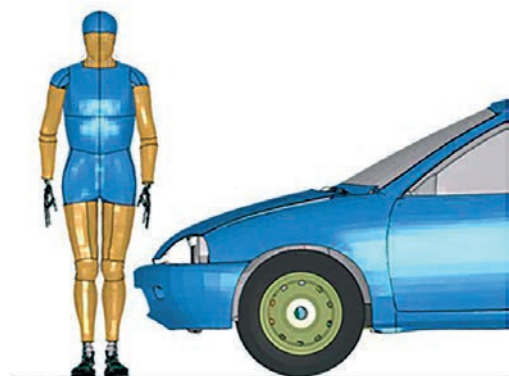

Der Informationstag befasst sich mit der Modellierung des menschlichen Körpers, sowohl mit dem echte-Welt-Modell, z. B. als Crashtest-Dummy, oder als Computermodell, wie z. B. das bekannte „Total Human Model for Safety“ (THUMS), das von Toyota Central R&D Labs. Inc, Toyota System Research Inc. und Toyota Motor Company in Zusammenarbeit mit mehreren Universitäten entwickelt wurden. Der Informationstag knüpft zum einen die Brücke zwischen der menschlichen Biologie und der dieser repräsentierenden Modelle und ermöglicht es Experten und Interessenten auf der Menschmodellierung z. B. Biologie und Entwicklern von Crashtest-Dummies und virtuellen Menschmodelle. Zum anderen werden die Möglichkeiten der Menschmodellierung in LS-DYNA demonstriert.



Dive into Engineering Simulation

Engineering simulation is more than just a tool to understand how the future products perform. Experiencing collaborative virtual environments, engineers now can live the evolution of their most sophisticated creations. Our mission is to bring the right tools and technologies to broaden your simulation horizons and reduce innovation risk. Enhance your engineering simulation experience and enter the world of your designs.

■ UMFORMSIMULATION MIT LS-DYNA

Typ: Seminar
 Dauer: 3 Tage
 Gebühr: 1.575,- Euro
 (525,- Euro pro Tag, getrennt buchbar)
 Referenten: Pierre Glay, Dr. André Haufe, Dr. Bernd Hochholdinger, Matthias Merten, alle DYNAMore
 Termine: 11. Mai ^{v)}, 16. Mai, 04. Juli ^{Kom)}, 09. November

^{v)} Versailles, France
^{Kom)} Kompakt-Webinar

Online-Buchung: www.dynamore.de/de/c2222
 Kompakt-Webinar: www.dynamore.de/de/cc2222-kom



Grundlagen (1.-2. Tag)

Das Seminar vermittelt die Grundlagen der Simulation von Blechumformprozessen mit LS-DYNA und gibt Tipps für die tägliche praktische Anwendung. Dabei wird insbesondere auf die umformspezifischen Einstellungen und Features in LS-DYNA eingegangen. Ziel des Seminars ist es, den Anwender in die Lage zu versetzen, korrekte Einstellungen und Parameter für Blechumformprozesse selbständig auszuwählen.

Der Kurs beginnt mit einer kurzen Einführung in LS-DYNA sowie einer detaillierten Beschreibung der für die Umformsimulation notwendigen Eingabekarten, Einstellungen, Zusammenhänge und Vorgehensweisen. Hierbei werden die typischen Umformprozessstufen nochmals dargestellt und deren Simulationsaufbau ausführlich erläutert. Im Anschluss folgt ein Überblick über die gängigen Materialmodelle für die Umformsimulation und die Vorgehensweise bei der Erstellung zweier Materialkarten mit anisotropem Werkstoffverhalten für Schalen- und Volumenelemente wird besprochen. Ein weiterer Schwerpunkt liegt auf der kritischen Betrachtung und Überprüfung der Simulationsergebnisse und den zur Verfügung stehenden Möglichkeiten, um eventuell auftretende Probleme mit alternativen Ansätzen und Methoden zu lösen. Kurze Workshops, in denen das erlernte Wissen durch die praktische Anwendung vertieft und gefestigt wird, sind ebenfalls Teil der ersten beiden Tage.

Das Seminar ist für Anfänger und erfahrene Anwender aus dem Bereich der Metallumformung gleichermaßen geeignet.

Inhalte

- Einführung in LS-DYNA
- Umformspezifische Einstellungen und Features
 - Grundlegende Kontrollkarten
 - Spezielle Kontrollkarten
- Adaptive Netzverfeinerung:
 - Minimierung des Diskretisierungsfehlers
 - Korrekte Wahl der Parameter
- Kontaktdefinitionen für die Umformsimulation
- Elementtypen und ihre Eigenschaften
- Übersicht häufig verwendeter Materialmodelle in der Blechumformung
- Beschreibung der Materialmodelle MAT_036 und MAT_103
- Ausgabesteuerung in LS-DYNA
- Vorgehensweise zur Simulation von mehrstufigen Umformprozessen



Bild mit freundlicher Genehmigung: BMW Group

- Grundlegende Kontrollkarten für LS-DYNA/Implizit
- Schwerkraftsimulation (implizit statisch oder dynamisch)
- Umformsimulation
- Beschnittsimulation
- Rückfederungssimulation „Springback“ (implizit statisch)
- Simulation von Nachformoperationen
- Analytische Ziehsicken

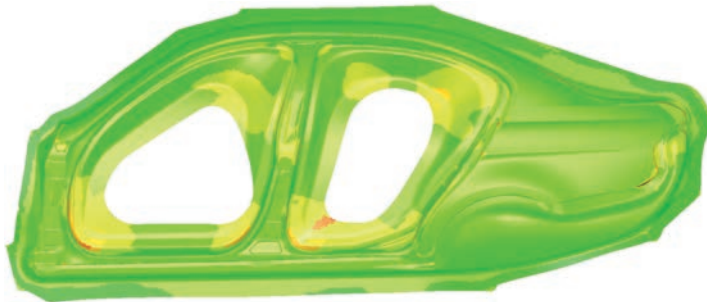

Bild mit freundlicher Genehmigung: Ford Forschungszentrum Aachen GmbH

Fortgeschrittene Umformsimulation (3. Tag)

Am dritten Tag wird auf typische Vorgehensweisen zum Aufbau komplexer Umformsimulationen eingegangen und die Erstellung der jeweiligen Inputdecks mit der Funktionalität von LS-PrePost erläutert. Außerdem werden weiterführende Kontakteinstellungen aufgezeigt, die zum Beispiel die richtungsabhängige Definition des Reibungskoeffizienten in Abhängigkeit von Kontaktdruck, Relativgeschwindigkeit und Temperatur ermöglichen.

Die Schulung schließt mit Empfehlungen für den Simulationsaufbau der einzelnen Prozessstufen mit Fokus auf typischen Fehlern beim Aufbau der jeweiligen Stufen und den entsprechenden Vorgehensweisen zur Fehlerbehebung.

Inhalte

- Mögliches Vorgehen beim Simulationsaufbau
- Parametrisierung von Inputdecks und Auto-positionierung
- Fortgeschrittene Kontrollkarteneinstellungen
- Fortgeschrittene Kontakteinstellungen
- Empfehlungen zu einzelnen Prozessstufen
- Fortgeschrittene Vorgehensweisen zur Fehlerbehebung
- Workshop zum Aufbau parametrisierter Inputdecks

■ ANGEWANDTE UMFORMSIMULATION MIT ETA/DYNAFORM

Das Programm eta/Dynaform ist ein spezieller Preprozessor für die Simulation von Umformprozessen mit LS-DYNA.

Das Seminar beinhaltet eine Einführung in die Simulation von Blech- und Hydroumformprozessen mit eta/Dynaform und LS-DYNA. Alle notwendigen Schritte zum Aufbau einer LS-DYNA Umformsimulation werden behandelt. Hierbei spielt der Bezug zur Praxis und zu industriellen Anwendungen eine besonders große Rolle. Der Postprozessor eta/POST wird ebenfalls vorgestellt.

Inhalte

- Einführung in die Simulation von Blechumformprozessen
- Einführung in das Programm eta/Dynaform
- Preprozessing mit eta/Dynaform
 - Vernetzung Werkzeuggeometrie/Platine
 - Definition Platine: Auswahl des Material-

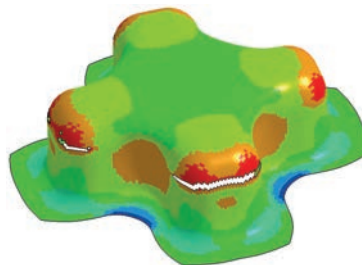

Courtesy of LKR - Leichtmetallkompetenzzentrum Ranshofen GmbH / AMAG Rolling GmbH

- modells, Einstellung des Elementtyps, Definition von Symmetrierandbedingungen
- Definition Werkzeuge: Auswahl der Kontaktformulierung, Einstellung der Reibung
- Positionierung der Werkzeuge
- Aufbringung von Kraft- und Verschiebungsrandbedingungen auf die Werkzeuge
- Definition von Ziehstücken
- Definition der adaptiven Netzverfeinerung
- Ermittlung des Platinenzuschnitts
- Beschneiden des Blechs mit eta/Dynaform
- Starten und Jobkontrolle der LS-DYNA Rechenläufe
- Modellierung von mehrstufigen Umformprozessen: Schwerkraftsimulation, Niederhalterschließen, Tiefziehsimulation
- Grenzformänderungsdiagramme (FLD), Ergebnisauswertung (Blechdickenänderung, plastische Dehnungen, etc.)
- Anwendungsbeispiele

Typ:
Seminar
Dauer:
2 Tage
Gebühr:
1.050,- Euro
Referenten:
Peter Vogel,
DYNAmore
Termine:
26. Januar
25. Juli ^{Kom}
07. November

^{Kom} Kompakt-Webinar

Online-Buchung:
www.dynamore.de/de/c2223

Kompakt-Webinar:
www.dynamore.de/de/c2223-kom



■ WARMUMFORMEN MIT LS-DYNA

Der Kurs vermittelt ein grundlegendes Verständnis von thermischen und thermisch-mechanisch gekoppelten Berechnungen mit LS-DYNA. Des Weiteren werden die wesentlichen Formen der Wärmeübertragung und deren Definitionen behandelt.

Aufgrund der zunehmenden Bedeutung der thermischen und der thermomechanisch gekoppelten Simulation für Warm- und Kaltumformprozesse wird auf diese Anwendung gesondert eingegangen.



Bild mit freundlicher Genehmigung: ThyssenKrupp Steel Europe AG

Hierbei werden unter anderem die verfügbaren Materialmodelle erläutert (Plastizität, Viskoplastizität, Anisotropie, Gefügeumwandlung von Stahl). Neben der Abbildung der wesentlichen physikalischen Effekte wird vor allem eine effiziente, an die jeweilige Berechnungsaufgabe angepasste, Modellierung vermittelt.

Inhalte

- Grundlagen der thermischen Berechnung
- Lineare und nichtlineare Berechnungen
- Wärmeübertragung im Kontakt
- Thermisch-mechanische Kopplung in LS-DYNA
- Materialmodelle für gekoppelte Berechnungen
- Temperaturabhängige Elastizität, Viskoplastizität und Anisotropie
- Thermisch-mechanisch gekoppelte Umformsimulation
- Berücksichtigung von Gefügeumwandlungen in der Warmumformung
- Berechnung von Kühlung oder Beheizung von Warmumformwerkzeugen
- Spezielle Anwendungen im Bereich der Prozesssimulation
 - lokale Wärmebehandlung von Aluminiumbauteilen
 - Schweißen
 - Induktionserwärmung, etc.

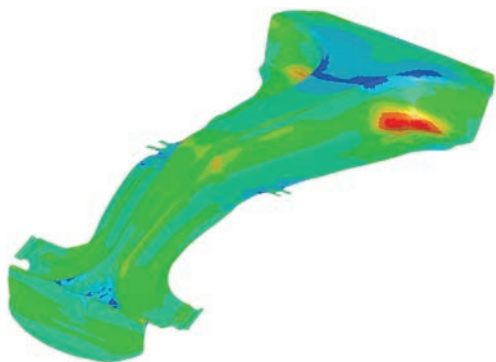
Typ:
Seminar
Dauer:
2 Tage
Gebühr:
1.050,- Euro
Referenten:
Dr. Bernd Hochholding,
Dr. Thomas Klöppel,
beide DYNAmore
Termine:
24. Januar
24. Oktober ^{Kom}

^{Kom} Kompakt-Webinar

Online-Buchung:
www.dynamore.de/de/c2224

Kompakt-Webinar:
www.dynamore.de/de/c2224-kom

On-Demand Seminar:
www.dynamore.de/de/c2205-vs



■ EINFÜHRUNG IN DIE SCHWEISSSIMULATION MIT LS-DYNA

Typ: Seminar
 Dauer: 1 Tag
 Gebühr: 525,- Euro
 Referenten: Dr. Tobias Loose, Dr. Loose GmbH; Dr. Thomas Klöppel, DYNAMORE
 Termine: 01. Juli
 04. Oktober ^{Kom}

^{Kom} Kompakt-Webinar

Online-Buchung: www.dynamore.de/de/c2225
 Kompakt-Webinar: www.dynamore.de/de/c2225-kom



LS-DYNA ist in der Lage, Schweißprozesse vollständig abzubilden. Die numerische Simulation kann hierbei in mehreren Etappen erfolgen. Dies ermöglicht z.B. die Berechnung der Bauteilabkühlung nach jeder Schweißstufe sowie den zugehörigen Verzug in aufeinanderfolgenden Abschnitten. Ebenso lassen sich durch die Wahl eines geeigneten Materialmodells auch Gefügeumwandlungen innerhalb der Schweißnaht und in der Wärmeeinflusszone berechnen. Dabei entstehende Eigenspannungszustände und eventuell noch vorhandene plastische Dehnungen können dann sowohl in der nächsten Schweißstufe als auch bei



Bild mit freundlicher Genehmigung: Dr. Loose GmbH

der späteren Gebrauchstauglichkeitssimulation berücksichtigt werden. Damit gelingt es, die gesamte Prozesskette vollständig abzubilden.

Das Seminar gibt eine Einführung in die thermisch-mechanisch gekoppelten Berechnungen mit LS-DYNA. Die für die Schweißsimulation benötigten Formen der Wärmeübertragung und deren Definitionen werden dabei eingehend behandelt.

Inhalte

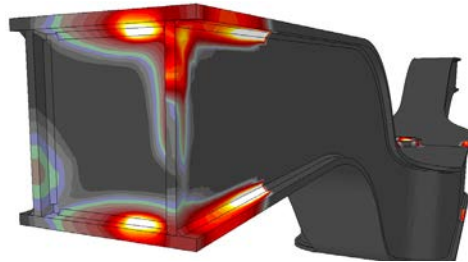
- Einführung
- Materialmodelle für die Schweißsimulation (*MAT_270)
- Wärmequellenberechnung mit SimWeld
- Schnittstelle zwischen SimWeld und LS-DYNA
- Wärmequellenbeschreibung in LS-DYNA
- Implizite Löseereinstellungen für die Schweißsimulation
- Zeitschrittweitensteuerung
- Mechanischer und thermischer Kontakt
- Strukturiertes Aufsetzen eines Inputdecks mit mehreren Stufen
- Postprozessing

In Kooperation mit der Dr. Loose GmbH

■ EINFÜHRUNG IN DIE BLECHUMFORMUNG MIT OPENFORM

Typ: Seminar
 Dauer: 1 Tag
 Gebühr: 525,- Euro
 Referenten: Mitarbeiter von GNS
 Termin: 08. Juli

Online-Buchung: www.dynamore.de/de/c2226

OpenForm ist eine solverunabhängige grafische Benutzeroberfläche (GUI) für die Erstellung von Input-Decks und die Auswertung von Ergebnisd Dateien, die im Bereich der numerischen Simulation von Umformprozessen gebraucht werden bzw. entstehen.

Basierend auf einer einfachen, standardisierten Metasprache, der sogenannten „OpenForm Process Language“ (OFPL), wird der simulierte Prozess durchgehend unabhängig von den benötigten, solverspezifischen numerischen Parametern beschrieben. Der in OpenForm beschriebene Umformprozess kann somit gleichzeitig für unterschiedliche Solver verwendet werden.

Der Aufbau des Umformprozesses geschieht dabei hierarchisch mit Hilfe von teilweise vorgefertigten grafischen Templates. Diese werden mit internen Konvertern von OpenForm in die entsprechende Solver-Nomenklatur übersetzt und exportiert.

Die Grundbausteine dieser Prozesstemplates bilden „Items“, die zu Prozessschritten „Steps“ kombiniert und danach zu Operationen „Operations“ zusammengeführt werden. Für LS-DYNA existieren zahlreiche solcher Templates für die Kalt- und Warmumformung von sowohl traditionellen Formplatinen als auch für flexibel gewalzte (TRB) oder geschweißte (TWB) Platinen sowie Sandwich-Platinen.

Inhalte

- Das OpenForm-Konzept
- Preprozessing:
 - Aufbau eines Umformprozesses
 - Beschreibung des physikalischen Prozesses
 - Erstellung/Bearbeitung der Geometrien
 - Auswahl der numerischen Parameter
- Postprozessing:
 - Auswertung der Umformergebnisse
 - allgemeine Visualisierung
 - spezielle Auswertungen
 - Vergleich mit Messdaten/andere Ergebnisse („Einschwimmen“)
- Customizing des OpenForm - GUIs

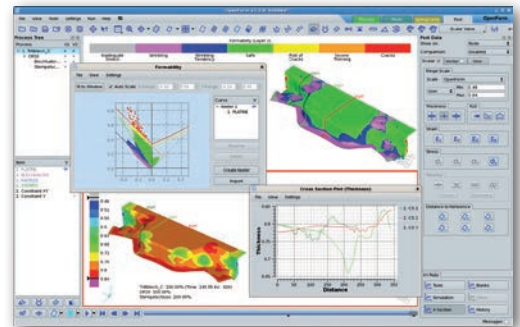

OpenForm ist ein kommerzielles Produkt von GNS.

In Kooperation mit 

Data Driven Transformation

Mit Fujitsu zu einem datengesteuerten Unternehmen werden







Powered by Intel®



www.fujitsu.com/de/ddts

Co-Design

- Definieren Sie die Grundlage Ihrer Transformation
- Generieren Sie neue Geschäftsmöglichkeiten



- Erstellen Sie Ihre zukünftige Datenarchitektur
- Schützen und sichern Sie Ihre Daten

■ EINFÜHRUNG IN DIE DRAPIERSIMULATION MIT LS-DYNA

Steigende Leichtbauanforderungen haben endlosfaserverstärkte Verbundwerkstoffe zu einem vermehrt eingesetzten Werkstoff in verschiedenen Industriezweigen gemacht. Aufgrund der für diese Werkstoffklasse typischen, sehr ausgeprägten Anisotropie dominieren die vorliegende Faserorientierung in der Struktur und damit der Herstellungsprozess die Bauteileigenschaften.

Bei den meisten gängigen Herstellverfahren wird die Faserorientierung maßgeblich in einem Drapierschritt definiert. Dieser zeichnet sich durch die Umformung eines trockenen oder mit weichem Matrixmaterial umgebenen Textils aus. Es ist von entscheidender Bedeutung diesen simulativ zu erfassen, um möglichst früh im Entwicklungsprozess Aussagen über Herstellbarkeit, Faltenbildung und die zu erwartenden Bauteileigenschaften treffen zu können. Je nach verwendetem Matrixmaterial muss hierbei auch die Temperaturverteilung im Werkstück betrachtet werden.

Das Seminar stellt die für die Drapiersimulation geeigneten Materialmodelle in LS-DYNA vor und beschreibt die ihnen zugrundeliegenden Modellierungstechniken. Darüber hinaus werden die notwendigen Eingabekarten und Einstellungen für die Prozesssimulation erläutert. Dabei werden auch die Möglichkeiten der thermisch gekoppelten Simulation mit LS-DYNA detailliert besprochen. Um die Prozesskette zu schließen, gilt es die Ergebnisse der Drapierung auf nachfolgende Prozessschritte

oder die Struktursimulation zu übertragen. In diesem Kontext wird hier kurz auf das Mappingtool ENVYO eingegangen.

Inhalte

- Einführung in Composite-Materialien
- Erläuterung des Anisotropiebegriffs und Richtungsdefinitionen
- Materialmodellierung
 - Modellierungsansätze zur Abbildung von UD, Gelegen und Geweben
 - Materialmodelle in LS-DYNA
- Prozesssimulation
 - wichtige Eingabekarten
 - Kontakteinstellungen
- Simulation thermisch gekoppelter Prozesse
 - Grundlagen des thermischen Löfers in LS-DYNA
 - Besonderheiten der gekoppelten Umformsimulation
- Geschlossene virtuelle Simulationsprozesskette mit ENVYO

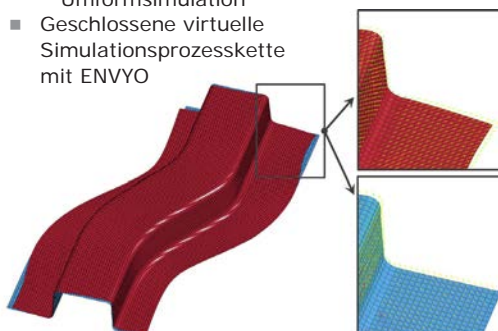

Typ: Seminar
 Dauer: 2 Tage
 Gebühr: 1.050,- Euro
 Referenten: Dr. Thomas Klöppel, Christian Liebold, beide DYNAMORE
 Termine: 26. April ^{Kom}, 06. Juli, 24. November ^{Kom}

^{Kom}) Kompakt-Webinar

Online-Buchung: www.dynamore.de/de/c2227
 Kompakt-Webinar: www.dynamore.de/de/c2227-kom



INFORMATIONSTAG: SCHWEISSEN/WÄRMENBEHANDLUNG MIT FABWELD UND LS-DYNA

Typ:
Informationstag
Dauer:
1/2 Tag
Gebühr:
kostenfrei
Termine:
10. März
30. Juni ²⁾

²⁾ Zürich, Schweiz

Online-Buchung:
www.dynamore.de/de/c2228

BELIEBT

Die Simulation von Schweißprozessen und Wärmebehandlungen ist eine herausfordernde Aufgabe und erfordert umfangreiche Kenntnisse und Modellierungstrategien der zu Grunde liegende Abläufe, wie beispielweise der Wärmeleitung im Bauteil, der Gefügeumwandlungen im Material oder der Definition des im allgemeinen komplexen Prozesses selbst. Hierbei können FabWeld in Kombination mit LS-DYNA den Berechnungsingenieur entscheidend unterstützen, so dass auch komplexe Prozesse effizient und wirtschaftlich simuliert werden können.

FabWeld ist eine leistungsfähige Entwicklungsumgebung und ein Preprozessor für LS-DYNA. Im Gegensatz zum Preprozessor LS-PrePost ist FabWeld speziell auf die Anforderung zur Simulation von Schweiß- und Wärmebehandlungsprozessen zugeschnitten. FabWeld stellt zum Beispiel eine



Bild mit freundlicher Genehmigung: Dr. Loose GmbH

Materialdatenbank mit den für die Simulation notwendigen Kenngröße zur Verfügung. Ergänzt wird diese Funktionalität durch die Möglichkeit zum Datenimport aus anderen Programmen wie WeldWare, JMATPro oder Sysweld. Weiterhin gibt die Software effiziente Unterstützung bei der Modellierung von Spannvorrichtungen, einschließlich deren Kinematik beim An- und Abfahren, sowie der Definition von komplexen Schweißfolgen, wie sie insbesondere beim gleichzeitigen Einsatz mehrerer Schweißroboter auftreten.

Mit LS-DYNA steht dem Nutzer anschließend ein multiphysikalischer Löser zur Verfügung, der sich insbesondere für die effizienten Berechnung des zu Grunde liegenden thermo-mechanisch gekoppelten Problems eignet. Ergänzt wird dieses zum einen durch die Materialmodelle *MAT_CWM und *MAT_GENERAL_PHASE_CHANGE, die speziell für die Schweiß- und Wärmebehandlungssimulation entwickelt wurden. Zum anderen können in LS-DYNA verschiedene Wärmequellen für Schalen- und Volumenelemente mit Energieeintragskontrolle definiert werden. Hiermit sind z. B. effiziente Verzugsberechnung und eine detailgetreue Eigenspannungs- und Gefügeanalyse möglich.

Ziel des Informationstages ist es, die Möglichkeiten der Schweiß- und Wärmebehandlungsprozesssimulation mit FabWeld in Kombination LS-DYNA aufzuzeigen und einen Überblick über die Anwendungsmöglichkeiten zu geben.

In Kooperation mit der Dr. Loose GmbH

INFORMATIONSTAG: UMFORMTRENDS IN LS-DYNA UND ETA/DYNAFORM

Typ:
Informationstag
Dauer:
1/2 Tag
Gebühr:
kostenfrei
Termin:
8. Juli

Online-Buchung:
www.dynamore.de/de/c2229

Der leistungsfähige Pre- und Postprozessor eta/Dynaform wurde speziell für die Umformsimulation entwickelt. Das Programm ist optimal auf LS-DYNA zugeschnitten und deckt die Anforderungen an Umformsimulationen komplett ab.

Anwendungen zur Bestimmung initialer Blechzuschnitte und zur Erzeugung von Werkzeuggeometrien bzw. zur Rückfederungskompensation sind ebenso im Softwarepaket enthalten wie die Definition kompletter, mehrstufiger Umformprozesse von der Platinenpositionierung bis zur Rückfederungssimulation. Endprodukte der Simulation

sind Blechdickenverteilungen, Umformkräfte, Betrag und Richtung der Rückfederung bzw. kompensierte Werkzeuggeometrien sowie Vorhersagen von Riss- bzw. Faltenbildungen.

Der Informationstag bietet Werkzeugkonstruktoren und Methodenentwicklern die Möglichkeit, sich über Trends und aktuelle Themen aus dem Bereich der Umformsimulation mit LS-DYNA und eta/Dynaform zu informieren und neue Anforderungen, Entwicklungen und Möglichkeiten zu diskutieren.

Inhalte

- Integration der Umformsimulation in den Entwicklungsprozess
- Prozessbeschreibung
- Ankonstruktionen und Vorsimulation
- Platinenbeschnitt
- Auswertung von Berechnungen
- Rückfederungsberechnung

Weitere Informationen und das detaillierte Veranstaltungsprogramm erhalten Sie vor den jeweiligen Terminen durch die DYNAMORE Infomail und auf unserer Webseite www.dynamore.de

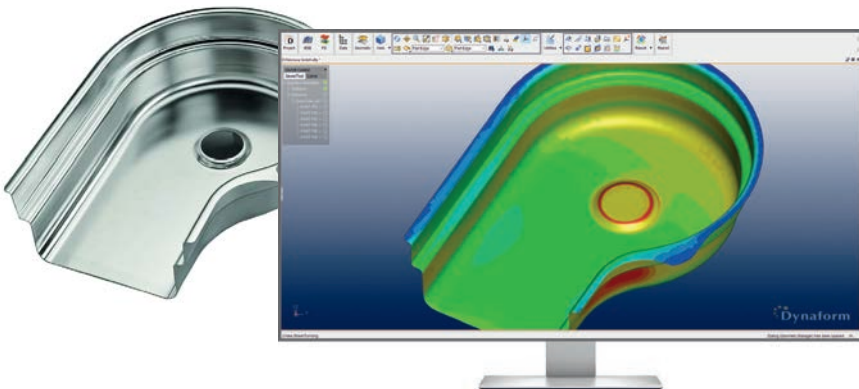

Bilder mit freundlicher Genehmigung: Egro Industrial Systems AG

Dynaform®

eta

Die System Simulation Solution

Blank Size Engineering

Unfold sheet metal geometry, quick formability, nesting and blank cost estimation

BSE

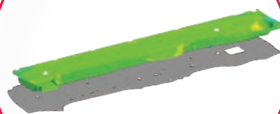

FS

Formability Simulation

Deep drawing, line die, progressive die, springback & springback compensation, drawbead optimization

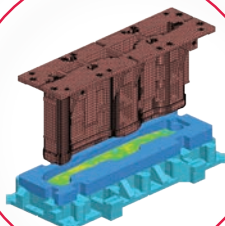

BTD

Blank & Trimline Development

Near net shape simulation to accurately predict blank outline and trimlines



Tube Bending & Forming

Die design and simulation of tube bending and tubular hydroforming

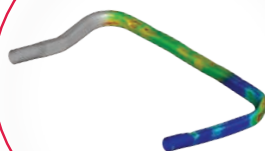

D-EVAL

TBF

Die Evaluation

Die surface evaluation & modification, trimline and scrap size check



Die System Analysis

Die structure analysis, scrap flow simulation and sheet metal transfer & handling

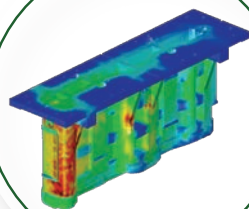

DSA

Developer:
ETA, Inc.

5445 Corporate Drive, Suite 301,
Troy, MI 48098 U.S.A

+1 248-729-3010  etainfo@eta.com

Europe Master Distributor:
DYNAMore GmbH

Industriestraße 2, D-70565 Stuttgart

+49 (0)711-459600-0  info@dynamore.de

 www.dynamore.de

■ MODELLIERUNG METALLISCHER WERKSTOFFE

Typ:
Seminar
Dauer:
2 Tage
Gebühr:
1.050,- Euro
Referenten:
Dr. Filipe Andrade,
Pierre Glay,
Dr. André Haufe,
Julien Lacambre,
Dr. Thomas Münz,
alle DYNAMore
Termine:
07. Februar ^{Kom}
23. Mai ^{Tu}
23. Juni
15. September ^V
17. Oktober ^{Kom}
14. November

^{Tu} Turin, Italien
^V Versailles, Frankreich
^{Kom} Kompakt-Webinar

Online-Buchung:
www.dynamore.de/de/
c2230
Kompakt-Webinar:
www.dynamore.de/de/
c2230-kom
On-Demand Seminar:
www.dynamore.de/de/
c2206-vs



In LS-DYNA stehen inzwischen sehr viele Materialmodelle zur Abbildung von metallischen Werkstoffen zur Auswahl. Eine fundierte Kenntnis der angewendeten Materialmodelle ist Basis für eine sinnvolle und hinsichtlich der Ergebnisqualität belastbare FE-Simulation.

Ziel dieses Seminars ist es, praktische Richtlinien zur Anwendung der gebräuchlichsten Materialformulierungen zu geben und deren theoretischen Grundlagen und Annahmen zu vermitteln. Neben praktischen Hinweisen zu besonderen Eingabeformaten und der Bedeutung spezieller Einstellungen wird der algorithmische Hintergrund zu den jeweiligen Modellannahmen beleuchtet. Kleinere Beispiele veranschaulichen diverse Anwendungsfälle.

Für den Besuch dieses Seminars wird eine vorherige Teilnahme am Seminar „Einführung in LS-DYNA“ empfohlen.

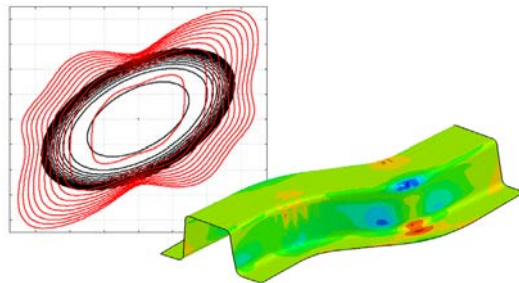

- Inhalte
- Rheologische Modelle
 - Spannungs- und Dehnungsmaße
 - Überblick über Plastizitätsalgorithmen
 - Vorstellung der von Mises Plastizitätstheorie
 - von Mises Plastizitätsmodelle in LS-DYNA
 - Vorstellung des Materialmodells *MAT_024
 - Anpassung isotroper Fließkurven
 - Diskussion mehrerer metallischer Werkstoffe
 - Ein Plastizitätsmodell mit isotroper Schädigung (*MAT_081)
 - Modellierung von TRIP-Stählen mit *MAT_113
 - Vorstellung eines Gurson-basierten Schädigungsmodells in LS-DYNA (*MAT_120)
 - Einfaches Materialmodell für die Berücksichtigung von Zug-Druck-Asymmetrie (*MAT_124)
 - Generalisiertes Plastizitätsmodell bei Zug-Druck-Schub-Asymmetrie (*MAT_224_GYS)
 - Überblick relevanter Konzepte zur Erfassung von Anisotropie (z. B., R-Werte)
 - Anisotropes Modell nach Barlat (*MAT_036)
 - Fließkriterium nach Tresca
 - Hill-basiertes Plastizitätsmodell für transversale Anisotropie (*MAT_037)
 - Vorstellung der _NLP_FAILURE-Option
 - Erweitertes anisotropes Modell nach Barlat (*MAT_133)
 - Anisotropes Modell nach Aretz (*MAT_135)
 - Darstellung von kinematischer Verfestigung
 - Einfaches Plastizitätsmodell mit gemischter Verfestigung (*MAT_003)
 - Erweiterung von *MAT_024 durch Modell mit gemischter Verfestigung (*MAT_225)
 - Mapping-Kapazitäten in LS-DYNA

■ SCHÄDIGUNGS- UND VERSAGENSMODELLIERUNG

Die komplexe Fragestellung der Materialmodellierung unter Berücksichtigung von Schädigung und Versagen wird in diesem Seminar eingehend diskutiert. Der Bogen wird dabei von der Vorgehensweise zur Versuchsplanung bis hin zur tatsächlichen Erstellung einer Materialkarte in LS-DYNA gespannt. Somit wird der gesamte Prozess der Verifikation und der Validierung bis zur Werkstofftrennung (Bruch) verdeutlicht.

Die Umrechnung von gängigen Versuchsdaten in wahre Spannungen und Dehnungen werden im Detail erläutert. Außerdem wird die Abhängigkeit der Deformationen von Anisotropie und Spannungsdreiaxsigkeit bis hin zu den komplexen Versagensbeschreibungen diskutiert.

Am Beispiel von Gurson und Johnson-Cook sowie an erweiterten Barlat-Modellen wird auf den Einfluss der Modellreduktion bei Schalenelementen und deren Einfluss auf Versagensbeschreibungen, z.B. nach Wierzbicki ausführlich eingegangen.

Der Einfluss von Elementgrößenabhängigkeit auf das Bruchverhalten wird im Kontext von Dehnungsäquivalenz und Energieäquivalenz erklärt. Ebenso werden die Themen Materialstabilität und Entfestigungsverhalten am Beispiel des Gurson-Materialmodells detailliert besprochen. Die theoretischen Erkenntnisse werden anhand von Übungsbeispielen illustriert.



Bild mit freundlicher Genehmigung:
FWV (Forschungsvereinigung Verbrennungskraftmaschinen e.V.) und Inprosim GmbH

Typ:
Seminar
Dauer:
2 Tage
Gebühr:
1.050,- Euro
Referenten:
Dr. Markus Feucht,
Daimler AG;
Dr. Filipe Andrade,
Dr. André Haufe,
Dr. Mikael Schill,
alle DYNAMore
Termine:
17. März ^{Kom}
21. März ^{Tu}
27. Juni
17. November
10. November ^{Kom}

^{Tu} Turin, Italien
^{Kom} Kompakt-Webinar

Online-Buchung:
www.dynamore.de/de/
c2231
Kompakt-Webinar:
www.dynamore.de/de/
c2231-kom

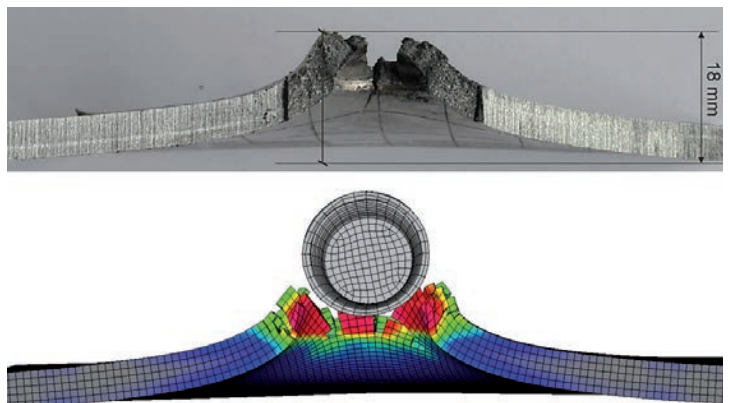



DYNAmore Material Competence Center

WERKSTOFFDATEN BIS IN DEN VERSAGENS- UND BRUCHBEREICH

Das DYNAmore Material Competence Center bietet die gesamte Ingenieursleistung aus eine Hand an. Beginnend bei der Versuchsdurchführung bis hin zur Auslieferung einer für die spezielle Kundenanwendung kalibrierten Werkstoffkarte. Unser Portfolio umfasst:

- Umfassende experimentelle Materialcharakterisierung für Crash- und Prozesssimulation
- Standardisierte Parameteridentifikation für konventionelle Werkstoffmodelle
- Erweiterte Parameteridentifikation für High-End-Werkstoffmodelle inklusive Schädigungs- und Versagensverhalten
- Verifikation und Validierung von Materialkarten anhand von Komponentenversuchen
- Consulting für Werkstoffmodellwahl, notwendige Charakterisierungsversuche und Identifikationsstrategie

Wir sind uns sicher, dass wir auch für Ihre Werkstoffherausforderung eine wirtschaftlich interessante Lösung anbieten können. Sprechen Sie uns an!

Kontakt

DYNAmore GmbH, Material Competence Center
Kolumbusstrasse 47, 70771 Leinfelden-Echterdingen
info@dynamore.de, www.dynamore.de/de/mcc



■ SCHÄDIGUNGSMODELLIERUNG ORTHOTROPER WERKSTOFFE

Dieses eintägige Seminar richtet sich hauptsächlich an Ingenieure und Forscher, die bereits Erfahrung im Bereich der Schädigungs- und Versagensmodellierung haben. Ziel ist die Vorstellung der aktuellen Modellierungsmöglichkeiten in LS-DYNA für die Simulation komplexerer Degradationsmechanismen zahlreicher Materialien, die üblicherweise in industriellen Anwendungen zu finden sind.

Beispielsweise werden Aluminium-Strangpressprofile in der Automobilindustrie immer häufiger verwendet, denn diese verfügen über eine geringere Densität im Vergleich zu Stahllegierungen, aber auch über optimale Energieabsorptionseigenschaften unter crashartigen Hochgeschwindigkeitsbelastungen.

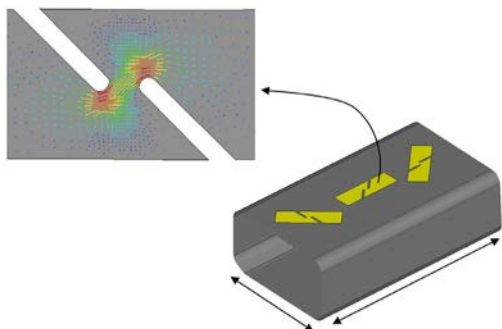

Nichtsdestoweniger weisen diese Materialien eine ausgeprägte Orthotropie bzgl. des Versagensverhaltens auf, das sich nur mittels einer richtungsabhängigen Schädigungsakkumulation präzise beschreiben lässt. Polymere sind ein weiteres Beispiel von Materialien, die u. U. eine fortgeschrittene Schädigungsmodellierung benötigen, wenn die üblichen skalaren Schädigungsmodelle unzureichend genaue Ergebnisse liefern.

In diesem Seminar werden sowohl wichtige Konzepte bzgl. orthotroper und anisotroper Schädigungsformulierungen als auch die in der Literatur typischerweise verwendeten Modellierungsstrategien vorgestellt.

Darüber hinaus werden fortgeschrittene Schädigungsmodelle, die in LS-DYNA aktuell zur Verfügung stehen, im Rahmen des Seminars eingeführt. Insbesondere liegt der Fokus auf dem modularen Schädigungs- und Versagensmodell *MAT_ADD_GENERALIZED_DAMAGE. Einfache Anwendungsbeispiele veranschaulichen die Möglichkeiten der vorgestellten Modelle.

Eine vorherige Teilnahme am Seminar „Schädigungs- und Versagensmodellierung“ wird dringend empfohlen.

Typ:
Seminar
Dauer:
1 Tag
Gebühr:
525,- Euro
Referenten:
Dr. Filipe Andrade,
Dr. André Haufe,
beide DYNAmore
Termine:
14. Februar ^{Kom}
01. Juli
21. November
05. Dezember ^{Kom}

^{Kom}) Kompakt-Webinar

Online-Buchung:
www.dynamore.de/de/c232
Kompakt-Webinar:
www.dynamore.de/de/c232-kom



■ PARAMETERIDENTIFIKATION MIT LS-OPT

Typ: Seminar
 Dauer: 1 Tag
 Gebühr: 525,- Euro
 Referent: Charlotte Keisser, Katharina Liebold, beide DYNAMore
 Termine: 05. April ^{v)}, 19. Juli, 18. Oktober ^{v)}, 16. November
^{v)} Versailles, Frankreich
 Online-Buchung: www.dynamore.de/de/c2233

Der Einsatz von neuen Materialien wie Kunststoffe, Composites, Schäume, Textilien oder hochfeste Stähle erfordert die Anwendung von sehr komplexen Materialmodellen. Diese Stoffgesetze enthalten meist zahlreiche unbekannte Materialparameter. Das Optimierungsprogramm LS-OPT identifiziert diese Parameter. Dabei wird durch die Simulation der Versuche mit LS-DYNA ein automatisierter Abgleich mit den Versuchsergebnissen durchgeführt. Fehler zwischen Versuchsergebnis und Simulation werden minimiert.

Im Seminar wird eine kurze Einführung in LS-OPT gegeben. Ein weiterer Schwerpunkt ist die Anwen-

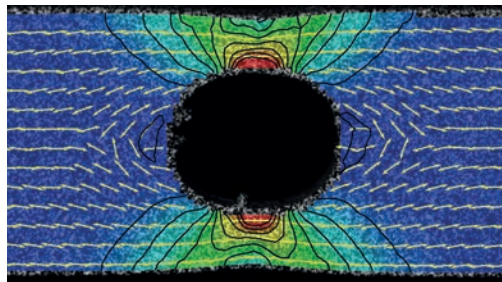

dung von LS-OPT für die Ermittlung der Materialparameter. Der Kurs kann ohne Vorkenntnisse in der Optimierung oder in der LS-OPT Anwendung besucht werden.

Inhalte

- Das Optimierungsproblem bei der Parameteridentifikation
 - Zielfunktion: Minimierung der Abweichung zwischen Simulation und Experiment (z. B. über das Least-Squares-Prinzip)
 - Nebenbedingungen
 - Optimierungsvariablen
- Kurze Einführung in LS-OPT
- Grafische Benutzeroberfläche (GUI)
- Gleichzeitige Anpassung von mehreren Versuchen (z. B. Zug-, Schub- und Biaxialversuch)
- Starten und Job-Kontrolle der LS-DYNA Simulationen in LS-OPT
- Auswertung und Beurteilung der Optimierungsergebnisse
- Durchführung von Beispielen

Ausführlicher werden diese Themen im zweitägigen Kurs „Einführung in LS-OPT“ behandelt.

■ MODELLIERUNG VON POLYMER- UND ELASTOMERWERKSTOFFEN IN LS-DYNA

Typ: Seminar
 Dauer: 2 Tage
 Gebühr: 1.200,- Euro
 Referent: Prof. Dr. Stefan Kolling, TH Mittelhessen
 Termine: 16. Februar ^{Kom)}, 28. März, 24. November ^{Kom)}
^{Kom)} Kompakt-Webinar
 Online-Buchung: www.dynamore.de/de/c2234
 Kompakt-Webinar: www.dynamore.de/de/c2234-kom
 On-Demand Seminar www.dynamore.de/de/c2207-vs

Polymere (Thermoplaste, Schäume und Gummimaterialien) werden mittlerweile bei zahlreichen Industrieanwendungen als Werkstoffe eingesetzt. Schäume finden aufgrund ihrer energieabsorbierenden Eigenschaften sowie des günstigen Verhältnisses zwischen Steifigkeit und Dichte insbesondere im Automobilbau häufig Verwendung. Die Materialeigenschaften von Schaumwerkstoffen sind in ihrer Vielfalt und Struktur wesentlich komplizierter als z.B. Stahl oder Aluminium.

Kleber- und Gummimaterialien verhalten sich in der Regel nichtlinear elastisch. Gerade bei Elastomeren spielt die Dehnratenabhängigkeit und die Schädigung (Bildung von Hysteresen) eine wichtige Rolle und muss in der Wahl eines geeigneten Materialgesetzes berücksichtigt werden. Thermoplaste zeigen von viskoelastisch bis zu viskoplastisch ein sehr komplexes Materialverhalten und unterscheiden sich von den Eigenschaften metallischer Werkstoffe deutlich.

Die Abbildung der Materialeigenschaften von Thermoplasten, Schaumwerkstoffen, Kleber- oder Gummimaterialien im Rahmen einer FE-Analyse stellt eine große Herausforderung für Berechnungsingenieure dar. In LS-DYNA steht dem Anwender eine Vielzahl an Materialmodellen zur Verfügung. Die Auswahl des geeigneten Materialmodells sowie dessen Anwendung erfordert solide Kenntnisse der theoretischen und numerischen Hintergründe.

Das Seminar gibt einen Überblick über die in LS-DYNA verfügbaren Materialmodelle für Thermoplaste, Schäume und Gummimaterialien und deren Anwendung. Die theoretischen Hintergründe der Materialmodelle werden ebenso behandelt wie praktische Anwendungen, z.B. aus dem Fußgängerschutz. Weiterhin wird auf die Themen Parameteridentifikation, Validierung und Verifikation, Versuchstechnik sowie Versuchsdateninterpretation und -aufbereitung ausführlich eingegangen.

Inhalte

- Betrachtung typischer Anwendungen
- Diskussion des Materialverhaltens von Polymeren
- Schäume: Elastische, zerstörbare und semi-zerstörbare; Strukturschäume; geeignete Materialmodelle; Aufbereitung und Übernahme von Versuchsdaten
- Gummimaterialien: Quasi-statisches/dynamisches Verhalten; Inkompressibilität; Versuchsdurchführung, Datenaufbereitung; Parameteridentifizierung
- Klebstoffe: Struktur-, Montage-, Scheibenkleber; Modellierung von Klebenähten; Materialverhalten und Materialmodellierung von Klebstoffen; Versuche zur Ermittlung der Materialparameter
- Thermoplaste: Materialmodelle für kleine bzw. große Deformationen; Versuchsdurchführung, Datenaufbereitung; Validierung und Verifizierung



Bild mit freundlicher Genehmigung: Dow Deutschland Anlagengesellschaft mbH



BELIEBT

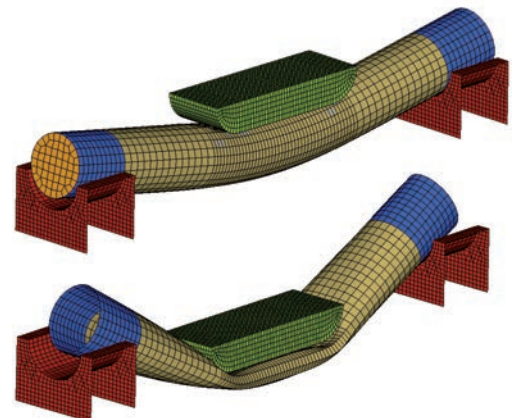

material testing, cards and services

validated material cards ready to use
for your crash-simulation

BASIC



STD



PRO L



PRO



- LS-DYNA
- PAM-CRASH
- Abaqus

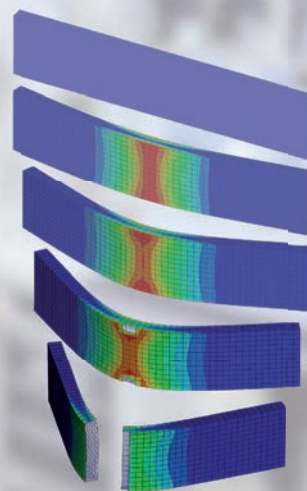

all new material packages specialized for polymers...



thermoplastics



fiber reinforced



composites



foams

battery testing and simulation

surface temperature

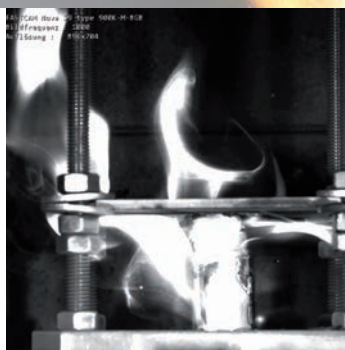
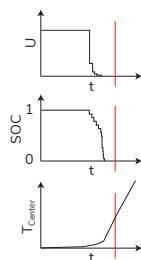

- testing and identification of battery cells
- generation of multiphysical battery models
 - mechanical and thermal properties
 - electrical properties (e.g. Randle's circuit)
 - simulation of internal short circuit and exothermic reaction (thermal runaway)

I N P H Y S I C S W E T R U S T

■ BERECHNUNG KURZFASERVERSTÄRKTER KUNSTSTOFFE

Typ:
Seminar
Dauer:
1 Tag
Gebühr:
525,- Euro
Referenten:
Dr. Thomas Klöppel,
Christian Liebold,
beide DYNAMore
Termine:
26. April ^{G)}
04. Mai
20. Juni ^{TU)}
20. Oktober

^{G)} Göteborg, Schweden
^{TU)} Turin, Italien

Online-Buchung:
www.dynamore.de/de/
c2235

Kurz- und langfaserverstärkte Kunststoffe werden von vielen Industriezweigen immer häufiger eingesetzt. Die Abhängigkeit der lokalen Eigenschaften vom Herstellungsprozess erfordert neue Materialmodelle, die in der Lage sind, komplexe Lastabtragungs- und Versagensmechanismen in der Simulation zu erfassen. Ebenso werden neue Methoden zur Modellbildung und zur Schließung der Simulationsprozesskette für diese Werkstoffe benötigt.

Kurzfaserverstärkte Kunststoffbauteile werden üblicherweise mit einem Injektions- oder Pressverfahren hergestellt. Dabei werden Kohle- oder Glasfasern mit einer Länge von ca. 0.1 mm – 1.0 mm zusammen mit einem entsprechenden Harz in die gewünschte Form gebracht. Prozessbedingt führt dies zu starken lokalen Anisotropien im Bauteil, die es in der Simulation zu erfassen gilt. In diesem Kurs werden die in LS-DYNA vorhandenen Materialmodelle vorgestellt. Um die Simulationsprozesskette für diese Wertstoffklasse vollständig zu schließen, werden außerdem Möglichkeiten aufgezeigt, mit denen Simulationsergebnisse anderer Softwarepakete zusammengefasst und in der Strukturanalyse mit LS-DYNA berücksichtigt werden können.

In diesem Kontext wird das Mappingtool ENVYO vorgestellt und auf die speziellen Homogenisierungsstrategien und Eingabeparameter in Theorie und Praxis eingegangen.

Inhalte

- Einführung in Composite-Materialien
- Anisotropiebegriff und Richtungsdefinitionen
- Materialmodellierung
 - Materialmodelle für kurzfaserverstärkte Kunststoffe in LS-DYNA
 - Versagenskriterien von Tsai-Hill, Tsai-Wu, *MAT_GENERALIZED_DAMAGE
- Bewertung von Ergebnissen der Herstellungssimulation, insbes. Spritzgießen
- Homogenisierungsstrategien
 - Mori-Tanaka, Selbstkonsistenzmethode
 - Closure-Approximations
- Einführung in die Verwendung von ENVYO zum Schließen der Simulationsprozesskette für kurzfaserverstärkte Kunststoffe

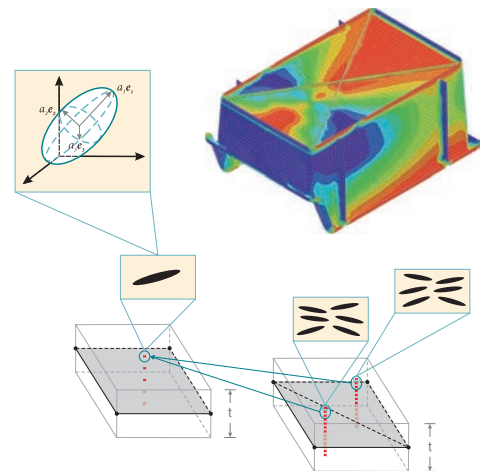

■ BERECHNUNG ENDLOSFASERVERSTÄRKTER KUNSTSTOFFE

Typ:
Seminar
Dauer:
2 Tage
Gebühr:
1.050,- Euro
Referenten:
Dr. Thomas Klöppel,
Christian Liebold,
beide DYNAMore
Termine:
17. Januar ^{Kom)}
27. April ^{G)}
02. Mai
21. Juni ^{TU)}
18. Oktober
16. November ^{Kom)}

^{G)} Göteborg, Schweden
^{TU)} Turin, Italien
^{Kom)} Kompakt-Webinar

Die Entwicklung von endlosfaserverstärkten Verbundwerkstoffen wird durch steigende Anforderungen an Steifigkeit und Festigkeit bei gleichzeitiger Gewichtsreduzierung stark vorangetrieben. Dies erfordert Konzepte, welche die komplexen Lastabtragungs- und Versagensmechanismen in der numerischen Simulation erfassen.

Endlosfaserverstärkte Kunststoffe bestehen üblicherweise aus Kohle- oder Glasfasern, die unidirektional oder als Gewebe in dünne Harzsichten eingebettet sind. Die starke Anisotropie solcher Verbundstrukturen führt zu komplexen strukturmekanischen Effekten, die es in der Simulation zu erfassen gilt.

Das Seminar stellt mögliche Modellierungstechniken dieser Materialgruppe vor. Des Weiteren wird auf die vorhandenen Materialmodelle zur Erfassung

von Delaminationsphänomenen in LS-DYNA eingegangen und die Anwendungsmöglichkeiten und -grenzen werden anhand numerischer Beispiele verdeutlicht.

Darüber hinaus werden die derzeit vorhandenen Möglichkeiten zur Simulation des Drapierprozesses mit LS-DYNA betrachtet, mit dem Faserorientierungen, Vorspannungen und Faltenbildung vorhergesagt werden können. Auf die Übertragung der Ergebnisse der Prozesssimulationen auf Netze für weitere Simulationen zur Versagensprognose oder Rücksprungberechnung mittels ENVYO wird ebenfalls eingegangen.

Inhalte

- Einführung in Composite-Materialien
- Anisotropiebegriff und Richtungsdefinitionen
- Laminattheorie
- Materialmodellierung
 - Materialmodelle für endlosfaserverstärkte Kunststoffe in LS-DYNA
 - Versagenskriterien von Chang-Chang, Tsai-Wu und Hashin
- Strukturmodellierung und Modellannahme
- Drapiersimulation und geschlossene Simulationsprozesskette mit ENVYO
- Delaminationsmodellierung
 - Kohäsiv-Elemente und Tiebreak-Kontakte
- Visualisierungen mit LS-PrePost
- Erarbeitung prinzipieller Effekte mit Beispielen



Bild mit freundlicher Genehmigung:
Deutsches Institute für Textil- und Faserforschung

Online-Buchung:
www.dynamore.de/de/
c2236
Kompakt-Webinar:
www.dynamore.de/de/
c2236-kom
On-Demand Seminar
www.dynamore.de/de/
c2209-vs



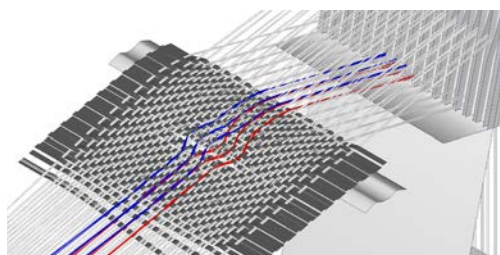

3D measurement data for the complete simulation process From tensile test to model validation

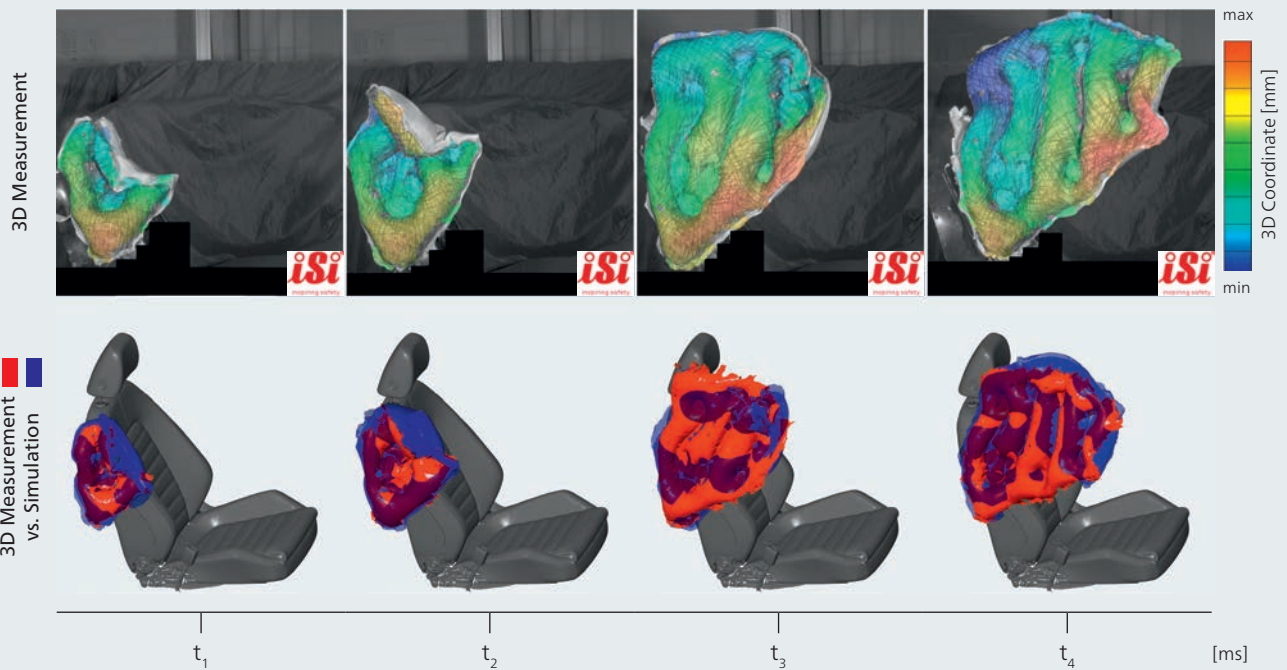

Simulation comparison, optimization and model validation
 Highspeed 3D surface measurement and component testing
 Analysis of the unfolding process: 3D displacements, velocities, strains
 Optimization of the airbag behavior

GOM Correlate Pro:
 Direct interface
 to LS-OPT



If you work with engineering simulation, you should be part of NAFEMS.

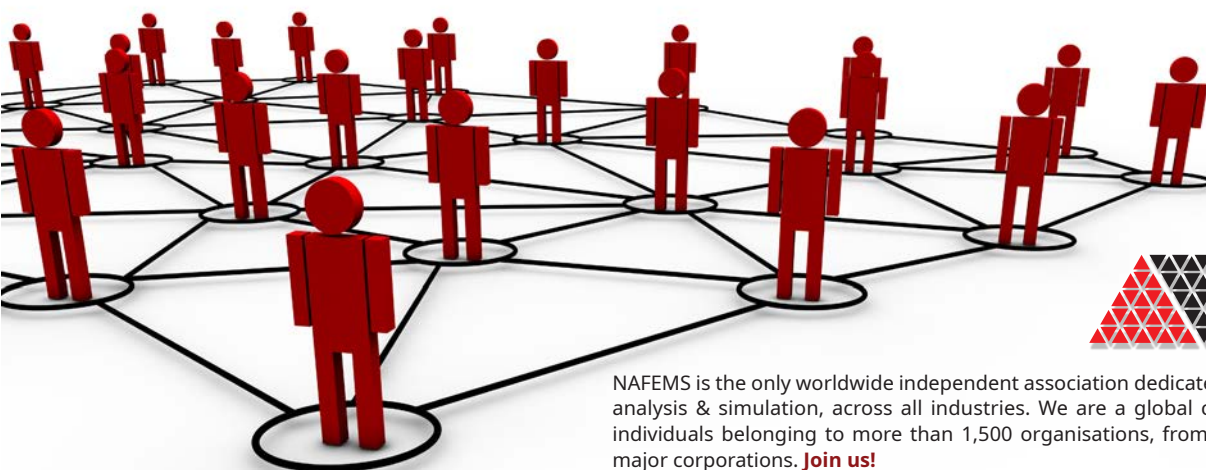

NAFEMS is the only worldwide independent association dedicated to engineering modelling, analysis & simulation, across all industries. We are a global community of nearly 25,000 individuals belonging to more than 1,500 organisations, from engineering consultants to major corporations. **Join us!**

www.nafems.org

■ BETON UND GEOMATERIALIEN

Typ:
Seminar
Dauer:
2 Tage
Gebühr:
1.200,- Euro
Referent:
Dr. Len Schwer,
Schwer Engineering
& Consulting Services
Sprache:
Englisch
Termin:
29. September

Online-Buchung:
www.dynamore.de/de/
c2237

Werkstoffgesetze für Beton und Geomaterialien (Gesteins- und Bodenarten) basieren in der Regel auf den prinzipiell gleichen mathematischen Plastizitätstheorien wie bei gängigen Metallen verwendet werden. Dabei gibt es im Materialverhalten dennoch ein paar wesentliche Unterschiede, die dazu führen, dass Konstitutivmodelle für Geomaterialien wesentlich komplexere Strukturen aufweisen als für Standard-Metallplastizität.

Der Seminar beginnt mit den grundlegenden Gemeinsamkeiten der metallisch-plastischen Materialmodellierung und führt schrittweise von dieser Basis aus zu den notwendigen Funktionen für die Modellierung von Beton und Geomaterialien. Ein wesentlicher Teil des Seminars widmet sich dem Verständnis der unterschiedlichen experimentellen Versuche, welche zur Charakterisierung von Beton und Geomaterialien verwendet werden. Anders als die meisten Metalle, deren Festigkeit jeweils nur durch einen Wert mit einem einfachen uniaxialen Spannungstest bestimmt werden, benötigt die Charakterisierung von Beton und Geomaterialien eine Matrix an Versuchen.

Inhalte

- Einführung in die Grundlagen der Elasto-Plastizitätstheorie
- Erweiterung dieser Theorie für Geomaterialien
- Materialmodelle für Fels, Beton und Böden in LS-DYNA
- Definition von Randbedingungen für bodenmechanische Problemstellungen

- Labortests für Geomaterialien zur Charakterisierung der Materialeigenschaften und zur Parameteridentifikation der Stoffmodelle
- Interpretation von Labortestergebnissen anhand von konkreten Beispielen
- Übungsbeispiele zu bodenmechanischen Anwendungen mit LS-DYNA

Der Referent, Dr. Len Schwer, Schwer Engineering & Consulting Services (SE&CS), arbeitet seit über 25 Jahren an der Entwicklung von Materialmodellen für bodenmechanische Anwendungen. Das sogenannte "Smooth Cap Model" für Geomaterialien wurde von ihm in DYNA3D implementiert und wurde in die modifizierte Fassung in LS-DYNA eingebaut. Seit 1997 arbeitet er mit den Professoren Belytschko und Liu von der Northwestern University an der Anwendung von Netzfreien Methoden für die Modellierung von Beton.

Empfohlenes Vorwissen: Grundlagen von LS-DYNA.



Bild mit freundlicher Genehmigung: Schwer Engineering

■ SIMULATION VON THERMOPLASTEN

Typ:
Seminar
Dauer:
1 Tag
Gebühr:
525,- Euro
Referent:
Dr. Martin Helbig,
DYNAmore
Termine:
12. Juni ^{Kom}
23. Juni ^{Kom}
12. September

^{Kom} Kompakt-Webinar

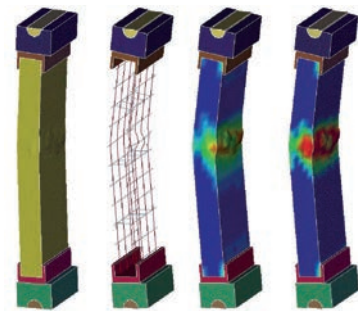
Online-Buchung:
www.dynamore.de/de/
c2238
Kompakt-Webinar:
www.dynamore.de/de/
c2238-kom



Dieser eintägige Kurs richtet sich an LS-DYNA-Anwender, die sich mit der praktischen Modellierung von thermoplastischen Polymeren beschäftigen.

Nach einer kurzen theoretischen Einführung zum mechanischen Verhalten von Thermoplasten wird gezeigt, welche Versuche zur Erstellung von Materialkarten notwendig sind. Es wird ausführlich auf die Auswertung von Experimenten zur Materialcharakterisierung eingegangen und gezeigt, wie aus den Versuchsdaten Materialkarten generiert werden können. Dazu werden hauptsächlich phänomenologische Materialmodelle und deren Anwendbarkeit erläutert.

Anhand kleiner praktischer Übungen wird die Anwendung dieser Modelle erklärt.

Inhalte

- Mechanisches Verhalten von Polymerwerkstoffen
 - Fließverhalten
 - Schädigungsmechanismen von Thermoplasten
- Kontinuumsmechanische Grundlagen
 - Verzerrungsmaße
 - Volumendehnung
 - Plastische Querkontraktion
 - Spannungsmaße
- Experimentelle Charakterisierung unverstärkter und verstärkter Thermoplaste
 - Mit Zugversuchen
 - Mit Biegeversuchen
- Modellierung
 - isochores Materialverhalten mit von Mises Plastizität (*MAT_Q24)
 - viskoplastisches Materialverhalten mit *MAT_Q24
 - unterschiedliches Fließverhalten unter Zug- und Druckbelastung *MAT_124, *MAT_187 (SAMP)
 - Thermoplaste mit zunehmenden makroskopischen Volumen mit SAMP (*MAT_187)
 - faserverstärkte Thermoplaste mit anisotropem elastischen und plastischen Deformationsverhalten (*MAT_157)
 - Schädigungsmodellierung von Thermoplasten mit *MAT_ADD_EROSION (GISSMO)

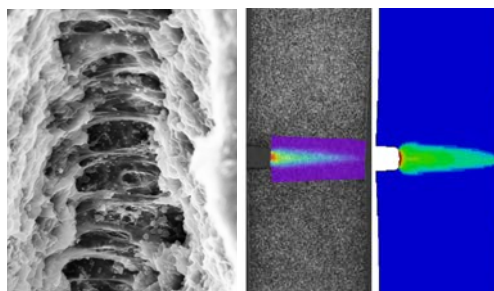

Tests der Spitzenklasse.



Photo: IDIADA

Applus DatapointLabs + Applus IDIADA: Mehr Expertise denn je!

Die nahtlose Zusammenarbeit unserer Labore liefert unseren Kunden robuste und zuverlässige Materialkarten – nach dem neuesten Stand der Technik – fertig einsatzbereit für die Crash Simulation des kompletten Fahrzeugs.

TestPaks® für GISSMO und SAMP-1:

- G-776I LS-DYNA MAT_024+GISSMO shell element failure model for metals
- G-778I LS-DYNA SAMP+GISSMO shell element failure model for ductile plastics (MAT_187+GISSMO)

Über 15 TestPaks und CAE Modeler für LS-DYNA

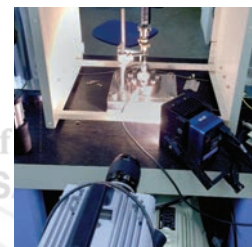
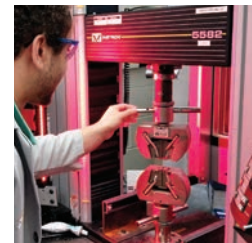

Von Mises

Applus⁺
DatapointLabs

Kontaktieren Sie uns gerne für weitere Informationen:
www.datapointlabs.com
mail@datapointlabs.com
Tel: +1-607-266-0405 | EU: +353 86 898 0355

In unseren neuen erweiterten Laborräumen bieten wir unseren Kunden weltweit höhere Testkapazitäten

■ USER-MATERIALIEN IN LS-DYNA

Typ: Seminar
 Dauer: 1/2 Tag
 Gebühr: 300,- Euro
 Referent: Dr. Tobias Erhart, DYNAMore
 Termine: 25. März ^{Kom}, 29. April, 19. Oktober ^{Kom}, 25. November
^{Kom} Kompakt-Webinar

Online-Buchung: www.dynamore.de/de/c2239
 Kompakt-Webinar: www.dynamore.de/de/c2239-kom
 On-Demand Seminar www.dynamore.de/de/c2208-vs



LS-DYNA bietet die Möglichkeit, eigene Materialmodelle in den Programmcode zu implementieren. Die selbst entwickelten und kompilierten Materialroutinen werden hierfür mit den zugehörigen LS-DYNA Objectfiles gelinkt.

Das Seminar richtet sich sowohl an Anwender aus der industriellen als auch der Hochschulforschung, die eigene Materialmodelle in LS-DYNA integrieren und Erfahrungen aus der Implementierung in größerem Kreis diskutieren wollen.

- Inhalte
- Darstellung der Vorgehensweise
 - Empfohlene Compiler und Compileroptionen
 - Eventuell zusätzlich notwendige Libraries

- Zugriff auf Datenstrukturen
- Implementierung einer eigenen Materialroutine in LS-DYNA
 - Download und Übersicht des LS-DYNA Usermat-Pakets
 - Erläuterung der Makefile-, Kompilierungs- und Fortran-Dateien
 - Usermat-Schnittstelle: Struktur, Unterprogramme, Keyword-Eingabe
 - Diskussion über verschiedene Optionen und Parameter
 - Live-Demos
- Eigene Modelle können im Workshop diskutiert und, wenn gewünscht, auch bearbeitet werden



Bild mit freundlicher Genehmigung: Institut für Verbundwerkstoffe GmbH

■ INFORMATIONSTAG: COMPOSITE-BERECHNUNG MIT LS-DYNA

Typ: Informationstag
 Dauer: 1/2 Tag
 Gebühr: kostenfrei
 Referenten: Mitarbeiter von DYNAMore und e-Xstream
 Sprache: Deutsch/Englisch
 Termin: 02. Juni

Online-Buchung: www.dynamore.de/de/c2240

Durch die steigende Bedeutung des Leichtbaus hat die Verwendung von Composite-Werkstoffen in den letzten Jahren kontinuierlich zugenommen. Mit den Überlegungen, diese Werkstoffe auch für crashrelevante Bauteile zu verwenden, steigen insbesondere im Automobilbau auch die Anforderungen an die Simulationswerkzeuge enorm. Als Folge wurden zahlreiche Erweiterungen in LS-DYNA implementiert.

Der Informationstag zeigt den derzeitigen Stand der Simulationstechnik im Bereich der Composite-Materialien. Dabei wird ein Überblick über die bestehenden Möglichkeiten in LS-DYNA zur Simulation von Faserverbundmaterialien gegeben und es werden aktuelle Entwicklungen präsentiert. Ein weiterer Schwerpunkt liegt auf der Vorstellung der Software DIGIMAT, die es erlaubt, Mikrostrukturen von Composite-Materialien zu analysieren. Die

Kopplung von DIGIMAT zu LS-DYNA wird ebenfalls diskutiert.

- Inhalte
- Überblick über Modellierungstechniken von Composite Materialien in LS-DYNA
 - Einblick in aktuelle Entwicklungen in LS-DYNA im Bereich der Verbundwerkstoffe (Materialformulierungen, Elemente, Delaminationsmechanismen)
 - Visualisierung der Berechnungsergebnisse
 - Überblick über die Anwendung von DIGIMAT für Composite Materialien
 - Kopplung von DIGIMAT mit LS-DYNA

In Kooperation mit 
MSC Software Company

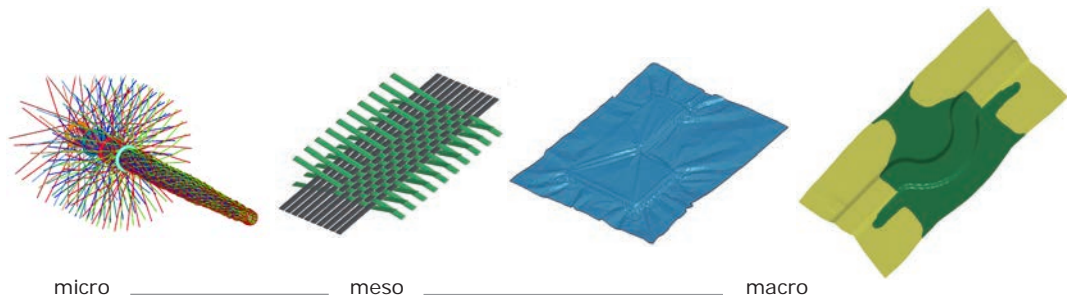

■ IMPLIZITE BERECHNUNGEN MIT LS-DYNA

Die Möglichkeiten für Berechnungen mit impliziter Zeitintegration werden in LS-DYNA ständig erweitert. Hauptanwendungsgebiete für implizite Analysen sind lineare und nichtlineare statische Berechnungen, Eigenfrequenzanalysen, Rückfederung, lang andauernde transiente Berechnungen, Systeme mit Vorspannung u.v.m.

Das Seminar vermittelt den Teilnehmern eine Zusammenfassung der Möglichkeiten und Grenzen impliziter Berechnungen mit LS-DYNA. Insbesondere die erforderlichen Eingabekarten werden eingehend diskutiert.

Die Teilnahme wird Ingenieuren empfohlen, die mit LS-DYNA implizite Berechnungen durchführen möchten. Außerdem können erfahrene „explizite Anwender“ lernen, was bei der Umsetzung einer expliziten in eine implizite Eingabedatei zu beachten ist. Beispiele begleiten das Seminar und illustrieren die Funktionalität der impliziten Optionen.



Bild mit freundlicher Genehmigung: Dellner Couplers AB

Inhalte

- Unterschiede expliziter/impliziter Berechnungen: Theorie, praktische Tipps, Beispiele
- Eingabesyntax impliziter Kontrollkarten
- Linear statische Analyse: Optionen, lineare Elemente, Randbedingungen, direkte/iterative Löser, Genauigkeit
- Dynamische Analyse: Newmark Methode, Eingabeparameter, konzentrierte/konsistente Massenmatrix
- Nichtlineare Analyse: Lösungsverfahren (Newton, BFGS, Bogenlänge), Konvergenz, Toleranzen, Ausgaben, automatische Schrittweitensteuerung
- Eigenwertanalyse: Optionen, Modellierungsaspekte, intermittierende Ausgabe
- Modale Analyse, lineare Beulanalyse
- Frequenzganganalyse
- Umschalten: implizit/explicit, explizit/implizit
- Elementtypen für implizite Berechnungen: Lineare und nichtlineare Elemente
- Materialmodelle für implizite Berechnungen
- Kontakttypen für implizite Berechnungen: Optionen, Mortarkontakt
- Fehlerdiagnose bei Konvergenzproblemen
- Zusammenfassung mit Checkliste der wichtigsten Einstellungen für implizite Berechnungen

Grundkenntnisse in LS-DYNA oder die vorherige Teilnahme am Seminar „Einführung in LS-DYNA“ sind empfehlenswert.

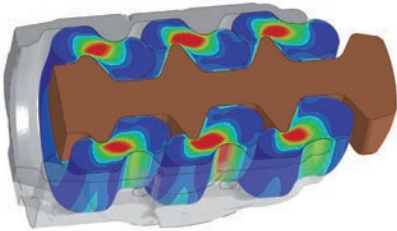
Typ: Seminar
 Dauer: 2 Tage
 Gebühr: 1.050,- Euro
 Referenten: Pierre Glay, Dr. Maik Schenke, Dr. Christoph Schmied, alle DYNAMore
 Termine: 24. Januar ^{Kom)}, 10. März ^{V)}, 23. Mai, 13. Juni ^{Kom)}, 26. September, 27. Oktober ^{Kom)}, 21. November ^{V)}

^{V)} Versailles, Frankreich
^{Kom)} Kompakt-Webinar

Online-Buchung: www.dynamore.de/de/c2241
 Kompakt-Webinar: www.dynamore.de/de/c2241-kom
 On-Demand Seminar: www.dynamore.de/de/c2210-vs



■ NVH, FREQUENCY DOMAIN ANALYSIS AND FATIGUE WITH LS-DYNA

The objective of the training course is to introduce the frequency domain vibration, fatigue and acoustic features of LS-DYNA to users, and give a detailed look at the application of these features in vehicle NVH simulation.

This course is recommended for engineers who want to run NVH or other frequency domain vibration, fatigue and acoustic simulation problems with LS-DYNA. This course is useful for engineers and researchers who are working in the area of vehicle NVH, aircraft/spacecraft vibro-acoustics, engine noise simulation, machine vibration testing and simulation, etc.

Content

- Introduction
 NVH theory and lab testing technology, overview of LS-DYNA frequency domain features and applications, frequency domain vs. time domain, Fourier transforms
- Frequency Response Function (FRF)
 Modal superposition method, damping, nodal force/resultant force FRF
- Steady State Dynamics (SSD) with harmonic loading
- Large mass method for enforced motion, Equivalent Radiated Power (ERP), mode expansion with LS-PrePost
- Random vibration with PSD loading
 Correlated and uncorrelated multiple PSD excitations, acoustic wave, pre-stress condition

- Acoustics
 Rayleigh method, Kirchhoff method, BEM, FEM, acoustic panel contribution analysis, vibro-acoustic problems, Muffler transmission loss analysis, ATV and MATV techniques, acoustic eigenvalue analysis, incident waves, half-space problem, weighted SPL, radiated sound power
- Response spectrum analysis
 Input earthquake spectrum, modal combination methods (SRSS, CQC, etc.), multi input spectra
- Fatigue
 Fatigue analysis in harmonic/random vibration environment, Miner's rule, S-N curves, Dirlik method
- Advanced topics
 SEA (Statistical Energy Analysis), brake squeal analysis; NVH based on IGA
- Workshop

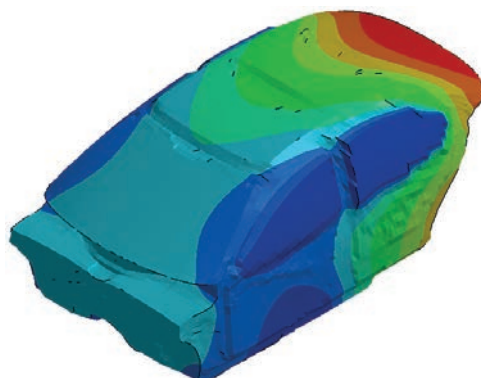

Typ: Seminar
 Dauer: 1 Tag
 Gebühr: 600,- Euro
 Referent: Dr. Yun Huang, LST LLC
 Sprache: Englisch
 Termine: 04. Mai ^{Kom)}, 13. Oktober ^{B)}

^{B)} Bamberg
^{Kom)} Kompakt-Webinar

Online-Buchung: www.dynamore.de/de/c2242
 Kompakt-Webinar: www.dynamore.de/de/c2242-kom



KURSSPRACHE
ENGLISCH

■ VON EXPLIZITER ZU IMPLIZITER ANALYSE IN LS-DYNA

Typ: Seminar
 Dauer: 2 Tage
 Gebühr: 1.050,- Euro
 Referent: Dr. Anders Jonsson, Dr. Christoph Schmied, beide DYNAMore
 Termine: 20. Juni, 22. November ^{Kom}

^{Kom} Kompakt-Webinar

Online-Buchung: www.dynamore.de/de/c2243
 Kompakt-Webinar: www.dynamore.de/de/c2243-kom



Heutzutage müssen in der Produktentwicklung Anforderungen aus den unterschiedlichsten Bereichen gleichzeitig berücksichtigt werden. In der PKW-Entwicklung sind das beispielsweise die Crashesicherheit, die Dauerfestigkeit und der Geräuschkomfort. In einem CAE-gestützten Entwicklungsprozess stellt dies hohe Anforderungen an die multidisziplinäre Fähigkeiten der verwendeten Simulationssoftware.

LS-DYNA bietet mit der „One-Code“-Strategie hierfür eine Lösung an. Sie eröffnet dem Berechnungsingenieur die Möglichkeit, das gleiche Simulationsmodell für die Untersuchungen der verschiedensten Lastfälle wiederzuverwenden, beispielsweise für die dynamischen Belastungen bei Falltests und in der Crashesimulation, die nichtlinearer quasi-statischen Beanspruchung in der Festigkeitsanalyse oder der linearen Eigenfrequenzanalyse bei NVH. Viele Modelle, die für die dynamische Beanspruchung und damit explizite Zeitintegration entwickelt wurden, können mit geringfügigen Anpassungen auch für impliziten Analysen und damit für statische und quasi-statische Lastfälle wieder verwendet werden. Hierdurch kann der Zeitaufwand und damit die Kosten für die Simulationdurchführung erheblich reduziert werden.

Dieses Seminar behandelt die Konvertierung eines bestehenden expliziten LS-DYNA-Modells in eine implizite Variante. Der Schwerpunkt des Kurses liegt auf dem Aufbau eines nichtlinearen impliziten Inputdecks basierend auf einem bereits bestehenden expliziten Modell für die Crashesanalyse, wobei insbesondere auf einfach umzusetzten Maßnahmen Wert gelegt wurde.

Der Kurs ist praktisch orientiert mit vielen Workshop-Beispielen, beginnenden bei den Grundlagen zum Aufsetzen von linearen Steifigkeitsanalysen bis hin zu komplexeren nichtlinearen Subsystemanalysen. Darüber hinaus werden häufige Fehlerquellen angesprochen und Tipps gegeben wie diese vermieden werden können. Voraussetzung für diesen Kurs sind Grundkenntnisse in LS-DYNA, so dass eine Besuch des Seminars „Einführung in LS-DYNA“ empfohlen wird. Vorkenntnisse über die implizite Analysen in LS-DYNA sind jedoch nicht erforderlich. Deren Grundlagen werden im Rahmen des Seminars behandelt.

Inhalte

- Grundlegende Einrichtung mit Hilfe von Steuerkartenvorlagen Kontakte-Kontakte
- Mehrere Lastschritte
- Elemente und Materialien für implizite Analysen
- Erweiterte Einrichtung: mögliche Modifikationen der Steuerkarte
- Fehlerbehebung bei Konvergenzproblemen
- Konvertierungsbeispiele

■ SMOOTHED PARTICLE HYDRODYNAMICS (SPH) IN LS-DYNA

Typ: Seminar
 Dauer: 2 Tage
 Gebühr: 1.200,- Euro
 Referent: Prof. Mhamed Souli, Universität Lille
 Sprache: Englisch
 Termine: 10. März, 29. Juni ^v, 21. September

^v Versailles, Frankreich

Online-Buchung: www.dynamore.de/de/c2244

KURSSPRACHE ENGLISCH

Die netzfreie „Smoothed Particle Hydrodynamics“ (SPH) Methode eignet sich zur Berechnung großer Deformationen. Typische Anwendungen dieser Methode in LS-DYNA sind die Aufprallsimulation von Fluiden und Festkörpern oder andere Szenarien, bei denen ein korrekter Impulsaustausch benötigt wird.

Im Seminar werden den theoretischen Grundlagen dieser Methode vermittelt. Alle erforderlichen Einstellungen im LS-DYNA Eingabedeck zur Realisierung einer nichtlinearen SPH-Simulation werden eingehend besprochen. Dabei wird insbesondere der Unterschied zur herkömmlichen Finiten-Elemente-Methode erläutert.



Der Kurs richtet sich an Ingenieure, die bereits Erfahrung mit LS-DYNA haben und SPH als netzfreie Methode verwenden wollen. Der Referent Prof. Mhamed Souli von der Universität Lille war langjähriger Programmentwickler bei LST LLC und implementierte Neuerungen für ALE/SPH in LS-DYNA.

Inhalte

- Einführung
- Allgemeine Möglichkeiten/Anwendungen
- Entwicklung und Einordnung der Methode
- Prinzip der SPH-Methode
 - Partikel-Approximation der Funktionen
 - Charakteristische Längen
 - Renormalisierung
 - Zuginstabilität und Maßnahmen dagegen
 - Verfügbare Formulierungen
 - Vergleich von FEM mit SPH
- Symmetrierandbedingungen
- Kontaktmodellierung
 - SPH zu FEM
 - SPH zu SPH
 - SPH zu DEM
- Finite-Elemente/SPH Umwandlung bei Versagen
- Thermische Erweiterung
- Eingabeparameter
 - Kontrolleinstellungen
 - Ausgabe
- Pre- und Postprozessing mit LS-PrePost
- Anwendungsbeispiele

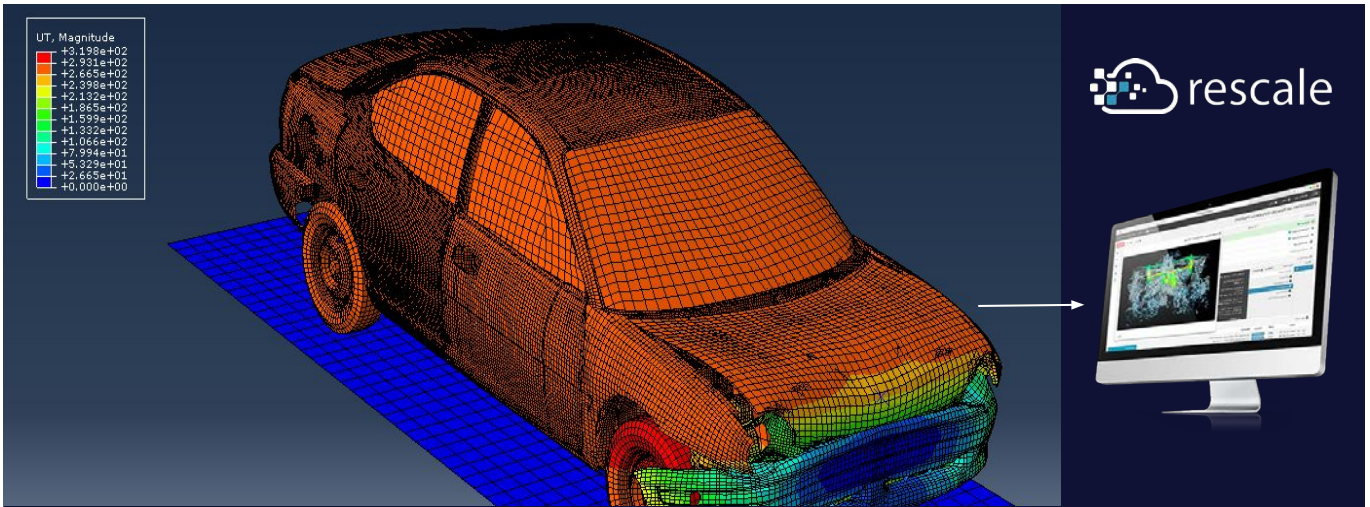

Entdecken Sie die unbegrenzten Möglichkeiten von HPC in der Cloud: agil, intelligent, sicher

Besuchen Sie uns auf:
www.rescale.com

■ INTRODUCTION TO SMOOTHED PARTICLE GALERKIN METHOD FOR MANUFACTURING AND MATERIAL-FAILURE ANALYSIS

This one-day class will introduce the Smoothed Particle Galerkin (SPG) method and its application in manufacturing and material failure analysis. The SPG method is developed for modeling large deformation and material failure in semi-brittle and ductile materials in three-dimensional solid structures, in which a bond-based failure mechanism is utilized to model material failure. This method can be used to bridge the Lagrangian FEM and is exclusively available in LS-DYNA. The class will provide the fundamental background, LS-DYNA keywords, practical applications (in analyzing relatively low speed manufacturing processes such as metal cutting, FDS, SPR and high velocity impact penetration on concrete and metal targets) with some experimental validations and latest developments.

Content

- Overview and introduction
 - Overview of LS-DYNA meshfree methods:
 - General features, capability and applicability of different meshfree kernels
 - Introduction to LS-DYNA SPG method
 - Motivation, fundamentals, keywords
 - Examples of SPG in non-failure analysis
 - Elastic wave propagation & Taylor impact
- SPG for ductile failure analysis in manufacturing processes
 - Input deck for SPG failure analysis:
 - Control cards, SPG parameter cards, contact cards, material cards
 - SPG bond failure mechanism
 - Applications of SPG in destructive manufacturing analysis

- Metal cutting, machining, riveting, friction drilling, FDS
- Convergence study and sensitivity study to SPG parameters
- SPG for impact penetration and fragmentation analysis
 - LS-DYNA keywords for SPG analysis of impact and fragmentation phenomena
 - Control cards, SPG parameter cards, contact cards, material cards
 - SPG self-contact algorithm to prevent material fusion and self-penetration
 - Numerical simulations of impact penetration and fragmentation processes
 - Penetration and perforation of metal targets
 - Perforation of multi-layered targets
 - Penetration and perforation of concrete targets
 - Convergence study and sensitivity study to SPG parameters

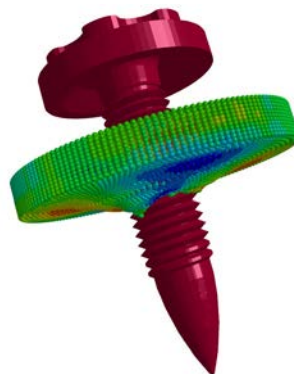

Typ:
Seminar
Dauer:
1 Tag
Gebühr:
600,- Euro
Referenten:
Dr. Cheng-Tang Wu,
LST LLC
Sprache:
Englisch
Termine:
20. Juni ^{Kom}
13. Oktober ^{B)}

^{B)} Bamberg
^{Kom}) Kompakt-Webinar

Online-Buchung:
www.dynamore.de/de/c2245
Kompakt-Webinar:
www.dynamore.de/de/c2245-kom



**KURSSPRACHE
ENGLISCH**

■ EINFÜHRUNG IN EFG

Typ:
Webinar
Dauer:
1 Tage
Gebühr:
400,- Euro
Referenten:
Dr. Maik Schenke,
DYNAMore
Termine:
28. April
28. November ^{Kom)}

^{Kom)} Kompakt-Webinar

Online-Buchung:
www.dynamore.de/de/c2246
Kompakt-Webinar:
www.dynamore.de/de/c2246-kom



Strukturelle Deformationen treten üblicherweise bei der Belastung von besonders weichen Materialien, z. B. Gummi oder Schaumstoffen oder bei der Massivumformung von Metallen, z. B. beim Schmieden oder Strangpressen auf. Deren Simulation erfordert numerische Berechnungsverfahren, die den üblichen Methoden, wie etwa die der Finiten-Elemente-Methode (FEM), hinsichtlich der Behandlung von großen Deformationen überlegen sind. Eines dieser Verfahren ist die „Element-Free-Galerkin“ (EFG) Methode.

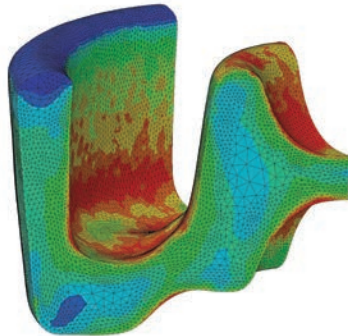

Die Teilnehmer dieses Seminars erhalten eine Einführung in die theoretischen Grundlagen und Hintergründe der EFG-Methode. Weiterhin wird detailliert auf die erforderlichen Einstellungen im LS-DYNA Eingabedeck eingegangen, die zur Realisierung einer erfolgreichen nichtlinearen EFG-Simulation benötigt werden.

Hervorzuheben sind hier insbesondere die neuen Möglichkeiten der lokalen Adaptivität in Kombination mit der impliziten Zeitintegration sowie der Kopplung zur thermischen Analyse. Außerdem werden die Möglichkeiten der Bruchsimulationen mittels der diskontinuierlichen EFG-Formulierung diskutiert. Der Kurs beinhaltet praktische Übungen zur Vertiefung der Grundlagen.

Inhalte

- Einführung in die EFG-Methode
- Gegenüberstellung von EFG, SPH und FEM
- Keywordübersicht
- Globale und lokale Adaptivität in EFG
- Praktische Übungen
- Anwendungsmöglichkeiten

■ DISKRETE-ELEMENTE-METHODE (DEM) IN LS-DYNA

Typ:
Seminar
Dauer:
1 Tage
Gebühr:
525,- Euro
Referenten:
Dr. Nils Karajan,
Dr. Maik Schenke,
beide DYNAMore
Termine:
01. Juni ^{Kom)}
29. September

^{Kom)} Kompakt-Webinar

Online-Buchung:
www.dynamore.de/de/c2247
Kompakt-Webinar:
www.dynamore.de/de/c2247-kom



Die Diskrete-Elemente-Methode (DEM) wird in der Regel dazu eingesetzt, um das Verhalten von granularen Medien bei Mischvorgängen, Lagerung und Entladung oder Transport auf Bändern vorherzusagen. Dabei können die Wechselwirkungen der diskreten sphärischen Partikel mit sich selbst berücksichtigt werden sowie die Interaktion mit umgebenden starren oder deformierbaren Bauteilen. Reibwerte sowie Feder- und Dämpferkonstanten in normalen und tangentialen Richtung können dafür definiert werden. Weiterhin können feuchte Partikel mit Hilfe eines Kapillarkraftmodells approximiert und eine gewisse Rauheit der kugelförmigen Teilchen kann durch die Vorgabe einer Rollreibung erreicht werden.

Eine kontinuumsmechanische Beschreibung kann durch die Einführung von „bonds“ zwischen den Partikeln erreicht werden. Das benötigte mechanische Verhalten der Partikel-Verbindungen wird dabei mit den Parametern aus einer Materialkarte von LS-DYNA automatisch berechnet. Durch die Definition einer Energiefreisetzungsrates beim Brechen der „bonds“ kann die Bruchmechanik spröder Materialien untersucht werden.

Die Teilnehmer des Seminars erhalten eine Übersicht der benötigten Materialkarten, um eine erfolgreiche DEM-Simulation durchzuführen. Für ein besseres Verständnis der beteiligten Parameter, werden einfache Beispiele mit Partikel-Partikel sowie Partikel-Struktur-Wechselwirkungen vorgestellt. Weiterhin werden zugehörige Experimente erläutert, die zur involvierten Parameter-Bestimmung erforderlich sind.

Inhalte

- Einführung in granulare Medien
- Benötigte Keywords und deren Optionen
- Aufsetzen einer DEM-Simulation mit verformbaren/starren Begrenzungen
- Physikalische Bedeutung der Parameter und deren experimentelle Bestimmung
- Übungsbeispiele

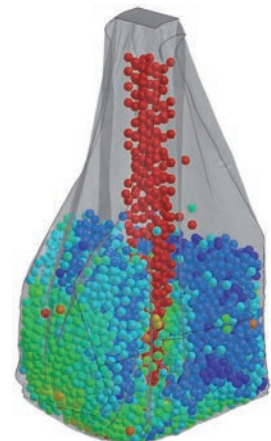

■ ALE UND FLUID-STRUKTUR-INTERAKTION IN LS-DYNA

Welche Möglichkeiten gibt es in LS-DYNA, Fluide und vor allem deren Interaktion mit Strukturen der Arbitrary-Lagrangean-Eulerian (ALE) Methode zu analysieren? Das Seminar beantwortet diese Frage und erläutert den theoretischen Hintergrund für die Implementierung der Methode in LS-DYNA. Zur Verdeutlichung werden die Themen anhand von zahlreichen praktischen Beispielen illustriert.

Das Seminar richtet sich an fortgeschrittene LS-DYNA Anwender, die sich für die Anwendungsgebiete Aquaplaning, tank sloshing, Falltests partiell oder voll gefüllter Tanks, Vogelschlag, viskose Flüssigkeiten, Schiffskollision, Explosionen, Vibroakustik in Wasser und Luft, etc. interessieren. Vorkenntnisse im Bereich der Fluidodynamik sind nicht erforderlich.

Der Referent Prof. Mhamed Souli von der Universität Lille war langjähriger Programmentwickler bei LST LLC und implementiert Neuerungen für ALE/SPH in LS-DYNA.

Inhalte

- Wesentliche theoretische Hintergründe
 - Navier-Stokes Gleichung
 - Massen- und Energiebilanz
- Auswahl an Materialmodellen
- Auswahl an Zustandsgleichungen
- Diskretisierung und numerische Lösung

- Lagrange-Formulierung
- Euler-Formulierung
- ALE-Formulierung
- Bewegtes Eulernetz
- Operator-Split Technik
- Advektionsmodelle
- Netzglättungsalgorithmen
- Mehrphasenmaterialien
 - Spannungswichtung nach Volumenanteilen
 - Rekonstruktion der Materialgrenzen
- Fluid-Struktur-Interaktion
 - Constraint basiert
 - Penalty basiert
 - Undichtheit und die Gegenmaßnahmen hierzu
- Vibro-Akustik
- Explosionen
- Anwendungsbeispiele



Bild mit freundlicher Genehmigung: Hankook Tire Co.

■ ICFD - INCOMPRESSIBLE FLUID SOLVER IN LS-DYNA

This course provides an introduction to the incompressible fluid solver (ICFD) in LS-DYNA. It focuses on the solution of CFD problems, where the incompressibility constraint may be applied, e. g. ground vehicle, aerodynamics, hemodynamics, free-surface problems, ship hydrodynamics, etc. The solver may run as a stand-alone CFD solver, where only fluid dynamics effects are studied, or it can be coupled to the solid mechanics solver to study loosely or strongly coupled fluid-structure interaction (FSI) problems.

The first day of the course includes a presentation of the general principles and applications of the solver, a step by step guide to setting up a simple CFD problem, advanced feature introduction (FSI, conjugate heat transfer) and so forth. A brief review of basic fluid mechanics and CFD concepts are also offered such that no expert knowledge of fluids is required. The second day will deal with the newly implemented features and advanced applications.

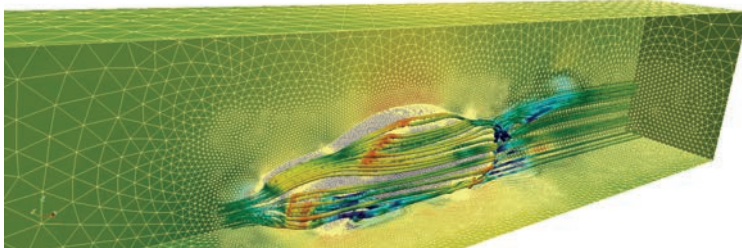

Introduction to the ICFD solver in LS-DYNA (Day 1)

- General principles and supported applications
- Step by step keyword description
- Setting up a pure CFD problem for aerodynamics
 - Setting boundary conditions
 - Fluid volume mesher
 - Mesh refinement tools
- Strong and loose FSI coupling
- Thermal coupling and conjugate heat transfer
- Computation of the heat transfer coefficient

Advanced topics and new features (Day 2)

- Advanced controlling and monitoring tools
- Turbulence modeling
 - New models and picking the right one
 - Law of the wall and boundary layer
- Non Newtonian flows
- Flow in porous media
- DEM coupling
- New postprocessing tools in LS-PrePost

Typ:
Seminar
Dauer:
2 Tage
Gebühr:
1.200,- Euro
Referent:
Prof. Mhamed Souli,
Universität Lille
Sprache:
Englisch
Termine:
08. März
21. März ^{Kom}
27. Juni ^V
19. September
28. November ^{Kom}

^V Versailles, Frankreich
^{Kom} Kompakt-Webinar

Online-Buchung:
www.dynamore.de/de/c2248
Kompakt-Webinar:
www.dynamore.de/de/c2248-kom



KURSSPRACHE
ENGLISCH

Typ:
Seminar
Dauer:
2 Tage
Gebühr:
1.200,- Euro
(600,- Euro pro Tag,
getrennt buchbar)
Referent:
Inaki Çaldichoury,
LST LLC
Sprache:
Englisch
Termine:
30. März
18. Juli ^{Kom}
06. Oktober

^{Kom} Kompakt-Webinar

Online-Buchung:
www.dynamore.de/de/c2249
Kompakt-Webinar:
www.dynamore.de/de/c2249-kom



KURSSPRACHE
ENGLISCH

■ CESE – COMPRESSIBLE FLUID SOLVER IN LS-DYNA

Typ:
Seminar
Dauer:
1 Tag
Gebühr:
525,- Euro
Referent:
Dr. Maik Schenke,
DYNAmore
Termine:
16. Mai ^{Kom}
28. September

^{Kom}) Kompakt-Webinar

Online-Buchung:
www.dynamore.de/de/
c2250
Kompakt-Webinar:
www.dynamore.de/de/
c2250-kom



Compressibility effects in fluid mechanics are typically considered significant if the Mach number of the flow exceeds 0.3 or if the fluid undergoes very large pressure changes. The most distinct phenomenon associated with high speed flows is the existence of shock waves or non-isentropic solutions.

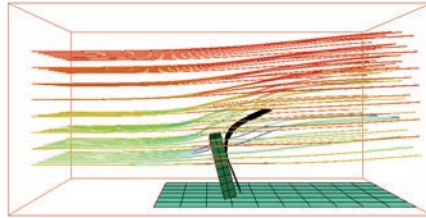

The new compressible flow solver CESE in LS-DYNA is based on a novel numerical framework originally proposed by Dr. Chang of the NASA Glenn Research Center. The method exhibits many non-traditional features, including a unified treatment of space and time, the introduction of a conservation element (CE) and a solution element (SE), and a novel shock capturing strategy without using a Riemann solver, which is able to simultaneously capture both strong shocks and small disturbances. Moreover, the spatial gradients are treated as unknowns which allows for more accurate solutions of the shock waves than normal second order schemes.

So far, this method has been used to solve many different types of flow problems, such as detonation waves, shock/acoustic wave interaction, cavitating flows, and chemical reaction flows. In LS-DYNA, it has been extended to also solve fluid-structure interaction (FSI) problems with the embedded (immersed) boundary approach or moving (fitted) mesh approach.

Contents

- Introduction
- General Principles
- The CE/SE scheme
- Setting up a pure CFD/CESE problem
- Setting up an FSI/CESE problem
- Advanced capabilities
- Post treatment
- Documentation

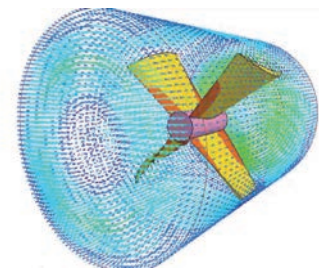

■ RESISTIVE HEATING AND BATTERY MODELING

Typ:
Seminar
Dauer:
1 Tag
Gebühr:
600,- Euro
Referent:
Iñaki Çaldichoury,
LST LLC
Sprache:
Englisch
Termine:
23. März ^{Kom}
13. Oktober ^{B)}

^{B)} Bamberg
^{Kom}) Kompakt-Webinar

Online-Buchung:
www.dynamore.de/de/
c2251
Kompakt-Webinar:
www.dynamore.de/de/
c2251-kom



This course is based on the Electromagnetics (EM) solver of LS-DYNA. The EM module computes the Maxwell equations and is embedded into LS-DYNA following LST LLCs one-code strategy, thereby allowing for an efficiently coupling to the solid-mechanics and the thermal solver.

The seminar presents the solver’s general principles, a complete keyword description for setting up simulation models, on the one hand, to compute inductive and resistive heating problems. On the other hand, the modelling of batteries is addressed.

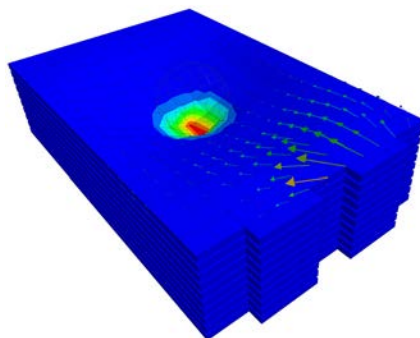

Thereby exploiting the Randles-circuit approach to describe the charging and discharging process as well as the accompanying heat production.

Contents

- Resistive heating solver
 - Principles
 - Solid and thermal coupling
 - Source terms and case studies
 - Contact and Erosion
 - Wire modeling
- Resistive Spot Welding (RSW)
 - Physical concept and industrial background
 - Numerical modeling
- Battery module
 - Simulation objectives
 - Randle circuits
 - Solid and Tshell-element models

KURSSPRACHE
ENGLISCH

■ ELECTROMAGNETISM IN LS-DYNA

This course provides an introduction to the Electromagnetics (EM) solver in LS-DYNA. Herein, the Maxwell equations are solved in the Eddy-Current approximation, which is suitable for cases where the propagation of electromagnetic waves in air (or vacuum) can be considered as instantaneous. The solver is coupled with the solid mechanics and thermal solvers of LS-DYNA allowing the simulation and solution of applications such as magnetic metal forming, welding, bending, induced heating, resistive heating and so forth.

The course includes a presentation of the solver's general principles and applications, a complete keyword description for setting up an Eddy-Current problem, an introduction to the more advanced features (Inductive heating problems, exterior magnetic field, magnetic materials and so forth)

as well as an advanced description of the available controlling tools to ensure a safe analysis. Key electromagnetic concepts are reviewed throughout the course and a general knowledge about electromagnetics is therefore appreciated but not mandatory.

Contents

- Introduction and applications
- General principles
- Maxwell equations
- FEMSTER library
- FEM and BEM coupled system
- Setting up a EM problem step by step
- The EM timestep
- Circuits
- EM materials and equation of states
- Advanced functionalities
- Controlling and monitoring the analysis



Bild mit freundlicher Genehmigung: Institut für Verbundwerkstoffe GmbH

■ INFORMATIONSTAG: MULTIPHYSICS

Der Begriff „Multiphysics“ beschreibt die Lösung allgemeiner gekoppelter Probleme. Die Art der Kopplung dient hierbei als Unterscheidungskriterium für die jeweilige multiphysikalische Anwendung. D.h., man unterscheidet, ob die interagierenden Felder stark oder schwach beziehungsweise volumetrisch- oder oberflächengekoppelt sind und die abzubildenden Prozesse auf der gleichen oder auf unterschiedlichen zeitlichen oder räumlichen Skalen ablaufen. Deshalb hängen erfolgreich gekoppelte Rechnungen stark von den gegebenen Kopplungsmöglichkeiten der Simulationssoftware ab.

Ziel dieses Informationstages ist es, auf grundlegende Schwierigkeiten bei multiphysikalischen Simulation einzugehen und adäquate Lösungsmöglichkeiten in LS-DYNA durch unterschiedliche

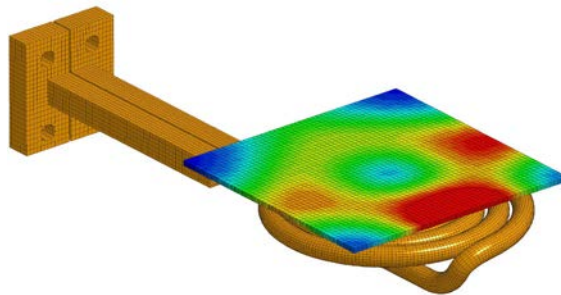
Diskretisierungsmöglichkeiten in Raum und Zeit vergleichend aufzuzeigen. Neben einer Vielzahl an Finiten Elementen mit Lagrange, Euler oder Arbitrary-Lagrange-Eulerian Formulierung kann je nach Anwendung auch auf Randelemente, isogeometrische Elemente, oder netzfreie Methoden wie SPH, EFG und DEM zurückgegriffen werden.

Abhängig vom Grad der Kopplung werden sowohl implizite als explizite Zeitintegrationsverfahren zur Verfügung gestellt.

Anhand von Beispielen werden die Kopplungsmöglichkeiten der in LS-DYNA verfügbaren Löser erläutert und speziell auf die Interaktion der mechanischen, thermischen, elektromagnetischen und inkompressiblen Fluidfelder eingegangen.

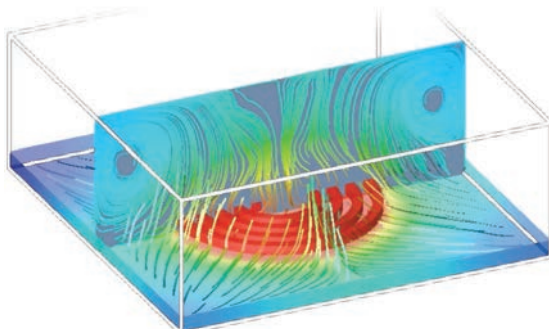

Typ:
Seminar
Dauer:
1 Tag
Gebühr:
600,- Euro
Referent:
Iñaki Çaldichoury,
LST LLC
Sprache:
Englisch
Termine:
21. März ^{Kom}
14. Oktober

^{Kom} Kompakt-Webinar

Online-Buchung:
www.dynamore.de/de/c2252
Kompakt-Webinar:
www.dynamore.de/de/c2252-kom



KURSSPRACHE
ENGLISCH

Typ:
Informationstag
Dauer:
1/2 Tag
Gebühr:
kostenfrei
Termin:
05. Oktober

Online-Buchung:
www.dynamore.de/de/c2253

■ METHODS FOR SIMULATING SHORT DURATION EVENTS

Typ:
Seminar
Dauer:
2 Tage
Gebühr:
1.200,- Euro
Referenten:
Paul Du Bois,
Consultant;
Dr. Len Schwer,
Schwer Engineering
& Consulting Services
Sprache:
Englisch
Termin:
04. Oktober

Online-Buchung:
www.dynamore.de/de/
c2254

KURSSPRACHE
ENGLISCH

Most applications of LS-DYNA are for complex, and often combined, physics where nonlinearities due to large deformations and material response, including failure, are the norm. Often the goal of such simulations is to provide predictions which will ultimately be used to guide product development and safety assessments.

Insights into modeling and simulation are illustrated through examples and numerous modeling 'tricks' and options are discussed. An emphasis is placed on modeling techniques, guidelines for which technique(s) to select, which techniques work well and when, and possible pitfalls in modeling choice selections. Simulation credibility is demonstrated through solution of multiple models, with associated multiple solvers, required checks of global and local energies, and mesh refinement strategies.

This two day class provides instruction on the selection and use of the LS-DYNA solvers used for analyzing blast and penetration related problems. It is intended for the LS-DYNA analysts possessing a comfortable command of the LS-DYNA keywords and options associated with typical Lagrange analyses. The training class will attempt to provide the

analyst with the additional tools and knowledge required to make appropriate modeling decisions and convey the level of confidence in predictive results.

Contents

Day 1

- Introduction to modeling & simulation - verification & validation
- Explicit & implicit - choosing an appropriate time integrator
- 3d Multi-Material Arbitrary Lagrangian Eulerian (MM-ALE)
- 1d and 2d-axisymmetric MM-ALE with mapping and adaptivity

Day 2

- Contact – which type to use, when, and why
- Fluid Structure Interaction
- Smoothed Particle Hydrodynamics (SPH)
- Stress initialization or preloads

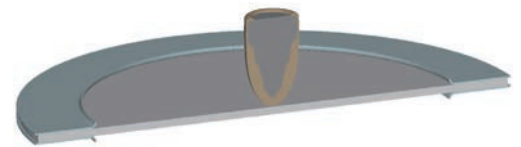

■ BLAST MODELING WITH LS-DYNA

Typ:
Seminar
Dauer:
2 Tage
Gebühr:
1.200,- Euro
Referenten:
Paul Du Bois,
Consultant;
Dr. Len Schwer,
Schwer Engineering
& Consulting Services
Sprache:
Englisch
Termin:
06. Oktober

Online-Buchung:
www.dynamore.de/de/
c2255

KURSSPRACHE
ENGLISCH

Blast events form a class of simulation environments well suited to the solution capabilities of LS-DYNA. LS-DYNA is unique in offering the analyst the choice of Lagrange, Eulerian (ALE) and Simple Engineering solvers, and combinations of these solvers, for simulating high energy events such as blast loading. In addition to air blast, the traditional focus of blast modeling, buried explosive charges have recently become important in the design of troop transportation.

This class focuses on the application of LS-DYNA for the simulation of high energy events. The analysis methods, and modeling, are illustrated through case studies. An emphasis is placed on modeling techniques: guidelines for which technique(s) to select, insights into which techniques work well and when, and possible pitfalls in modeling choice selections.

Sufficient mathematical theory is presented for each technique to provide the typical user with adequate knowledge to confidently apply the appropriate analysis technique. However, this training class is not a substitute for the in-depth treatments presented in the associated LS-DYNA training class, i.e. „ALE/Eulerian & Fluid Structure Interaction.“



Mach Stem Formation
Bild mit freundlicher Genehmigung:
Schwer Engineering & Consulting Services

■ PENETRATION MODELING WITH LS-DYNA

Penetration events form a class of simulation environments well suited to the solution capabilities of LS-DYNA. LS-DYNA is unique in offering the analyst the choice of Lagrange, Eulerian (ALE) and Meshfree Methods, and combinations of these methods, for simulating high energy events such as penetration and perforation. In addition to high energy, these events are typically associated with large deformations, damage, and failure both on the material and structural level. During the past decade successful modeling of such damage and failure has moved steadily from a „Black Art“ to a widely accepted engineering practice.

This class focuses on the application of LS-DYNA for the simulation of high energy events. The analysis

methods, and modeling, are illustrated through case studies. An emphasis is placed on modeling techniques: guidelines for which technique(s) to select, insights into which techniques work well and when, and possible pitfalls in modeling choice selections.

Sufficient mathematical theory is presented for each technique, especially meshfree methods, to provide the typical user with adequate knowledge to confidently apply the appropriate analysis technique. However, this training class is not a substitute for the in-depth treatments presented in the associated LS-DYNA training classes, i.e. „ALE/ Eulerian & Fluid Structure Interaction“ and „Mesh-Free Methods (SPH-EFG)“, respectively.



Bild mit freundlicher Genehmigung: French-German Research Institute of Saint-Louis (ISL)

■ EXPLOSIVES MODELING FOR ENGINEERS

This class focuses on the application of LS-DYNA to modeling explosives. LS-DYNA simulations involving explosives can be modeled on several engineering levels from simple application of equivalent pressure histories via *LOAD_BLAST_ENHANCED, explicit inclusion of explosive charges using Equations-of-State and detonation via *INITIAL_DETONATION, and detonation of explosive due to impact using *EOS_IGNITION_AND_GROWTH_OF_REACTION_IN_HE. The analyst selects the appropriate degree of model sophistication to satisfy the intended use of the model results.

The modeling methods are illustrated through case studies with sufficient mathematical theory to provide the user with adequate knowledge to then confidently apply the appropriate modeling method.

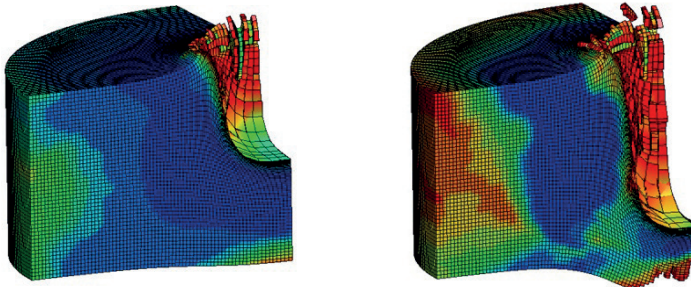
This training class is intended for the LS-DYNA analyst possessing a comfortable command of the LS-DYNA keywords and options associated with typical Lagrange and Multi-Material Arbitrary Lagrange Eulerian (MM-ALE) analyses.



Bild mit freundlicher Genehmigung: Rheinmetall Landsysteme GmbH

Typ:
Seminar
Dauer:
2 Tage
Gebühr:
1.200,- Euro
Referenten:
Paul Du Bois,
Consultant;
Dr. Len Schwer,
Schwer Engineering
& Consulting Services
Sprache:
Englisch
Termin:
13. Oktober

Online-Buchung:
www.dynamore.de/de/c2256

KURSSPRACHE
ENGLISCH

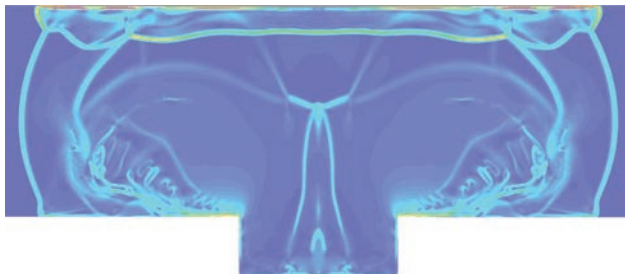
Typ:
Seminar
Dauer:
1 Tag
Gebühr:
600,- Euro
Referenten:
Paul Du Bois,
Consultant;
Dr. Len Schwer,
Schwer Engineering
& Consulting Services
Sprache:
Englisch
Termin:
17. Oktober

Online-Buchung:
www.dynamore.de/de/c2257

KURSSPRACHE
ENGLISCH

■ LS-OPT - OPTIMIERUNG UND ROBUSTHEIT

Typ: Seminar
 Dauer: 3 Tage
 Gebühr: 1.575,- Euro (525,- Euro pro Tag, getrennt buchbar)
 Referenten: Charlotte Keisser, Katharina Liebold, beide DYNAMore
 Termine: 10. Februar (Kom), 23. Februar, 22. Juni (V), 11. Juli (Kom), 12. Juli (Kom), 14. September, 22. November (Kom), 23. November (Kom), 28. November (Tu)

Tu) Turin, Italien
 V) Versailles, Frankreich
 Kom) Kompakt-Webinar

Online-Buchung: www.dynamore.de/de/c2258
 Kompakt-Webinare: Optimierung: www.dynamore.de/de/c2258-kom-a
 Robustheit: www.dynamore.de/de/c2258-kom-b
 On-Demand Seminar Optimierung: www.dynamore.de/de/c2211-vs
 On-Demand Seminar Robustheit: www.dynamore.de/de/c2212-vs



LS-OPT ist ein eigenständiges und umfangreiches Optimierungsprogramm von LST LLC. Es eignet sich hervorragend zur Lösung von stark nichtlinearen Optimierungsproblemen und ist somit bestens für die Anwendung in Verbindung mit LS-DYNA geeignet. Grundsätzlich lässt sich LS-OPT aber mit beliebigen anderen Solvern kombinieren. So können auch multidisziplinäre Probleme gelöst werden. In LS-OPT sind sowohl sehr effektive Response-Surface-Methoden, als auch genetische Algorithmen implementiert. Außerdem stehen stochastische Verfahren zur Beurteilung der Robustheit von FE-Modellen und zur Darstellung von Abhängigkeiten zwischen Optimierungsvariablen und Zielgrößen zur Verfügung. Die Definition der Optimierungsprobleme durch den Anwender wird durch eine komfortable grafische Benutzeroberfläche unterstützt.

Ziel dieses Kurses ist es, dem Teilnehmer einen umfassenden Überblick über die praktische Anwendung von stochastischen Methoden und von Robustheitsanalysen mit LS-OPT zu geben. Des Weiteren werden Grundkenntnisse der Statistik und Probabilistik vermittelt und die in LS-OPT verwendeten Methoden diskutiert.

Einführung und Optimierung (1.-2. Tag)

Das Seminar gibt eine Einführung in das Programm LS-OPT. Es werden allgemeine theoretische Aspekte zur Response Surface Methode diskutiert sowie im speziellen die Möglichkeiten der Anwendung dieser Methode in LS-OPT erläutert. Insbesondere wird dabei auf die Anwendung von LS-OPT in Verbindung mit nichtlinearen FE-Solvern eingegangen. Die Seminarteilnehmer können innerhalb des Kurses ihre erlangten Kenntnisse anhand von Übungsbeispielen anwenden und vertiefen.

Inhalte

- Überblick über Optimierungsmethoden für stark nichtlineare Probleme
- Formulierung eines Optimierungsproblems (Zielfunktionen, Nebenbedingungen, Parameter, etc.)
- DOE (Design of Experiments)
- Theorie der Response-Surface-Methode (RSM)
- Interpretation von Approximationsfehlern der Metamodelle
- Multidisziplinäre Optimierung (MDO)
- Sensitivitätsanalyse (ANOVA, Sobol)
- Parameteridentifikation (alle Inhalte der Schulung „Parameteridentifikation mit LS-OPT“ werden abgedeckt)
- Optimierung mit mehreren Zielfunktionen (MOO, Pareto-Fronten)
- Grafische Benutzeroberfläche von LS-OPT
- Visualisierung von Optimierungsergebnissen mit LS-OPT
- Anwendungsbeispiele

Robustheitsanalyse (3. Tag)

Stochastische Verfahren zur Beurteilung der Robustheit von FE-Modellen und zur Berechnung von Abhängigkeiten zwischen Optimierungsvariablen und Zielgrößen stehen zur Verfügung. Damit werden z. B. folgende Fragestellungen beantwortet:

- Wie groß ist die Wahrscheinlichkeit, dass eine bestimmte Versagensgrenze überschritten wird?
- Ist meine Lösung robust oder führt eine kleine Änderung meiner Eingabevariablen zu einem völlig anderen Ergebnis?
- Ist die Abhängigkeit zwischen Eingabevariable und Antwort (Lösung) chaotisch oder vorhersehbar?
- Wie groß ist die Korrelation zwischen Variablen und Antworten oder zwischen Antworten und Antworten?

Für den Besuch des Moduls „Robust Design“ wird die vorherige Teilnahme am Modul „Einführung und Optimierung“ empfohlen.

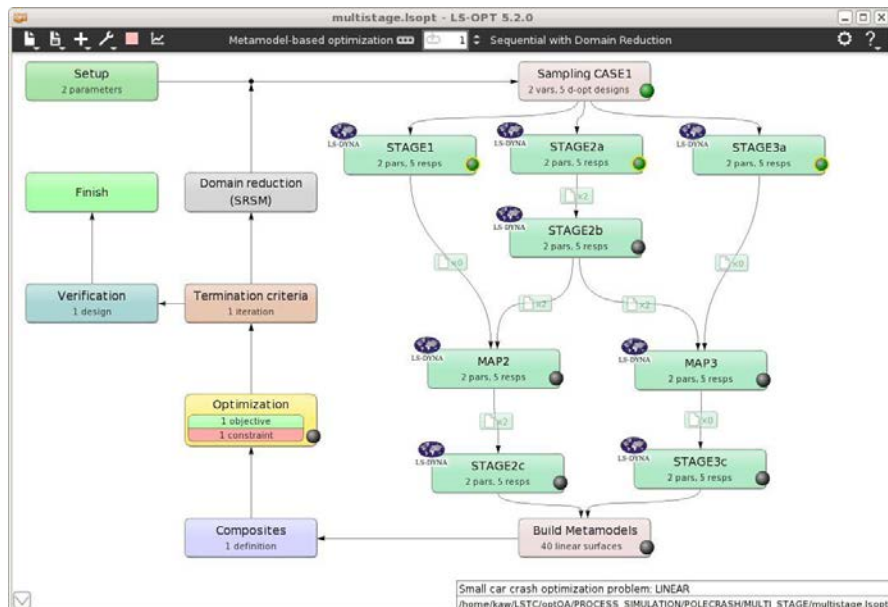

■ GRUNDLAGEN DER INDUSTRIELLEN STRUKTUROPTIMIERUNG

Begriffe wie Topologie-, Topographie- oder Topometrieoptimierung, die für verschiedenen Methoden im Optimierungsumfeld benutzt werden, sind für Anwender oft schwer einzuordnen. Häufig werden diese Methoden mit linearen FE-Anwendungen kombiniert oder bei der Optimierung von nicht-linearen Systemen, speziellen gradienten-basierten Verfahren, Response Surface Methoden, genetischen Algorithmen oder stochastischen Suchverfahren eingesetzt.

Wodurch sich die vielen verschiedenen Optimierungsstrategien unterscheiden und was sich hinter diesen Methoden verbirgt, ist eine zentrale Frage-



Bild mit freundlicher Genehmigung: Hyundai Motor Company

stellung des Kurses. Außerdem wird auf industrielle Optimierungsprobleme eingegangen und anhand von konkreten Beispielen die Funktionsweise und die Anwendung verschiedener Optimierungsverfahren erklärt.

Ziel dieses Seminars ist es, Hintergrundinformation bezüglich Optimierungsstrategien und -algorithmen zu vermitteln.

Inhalte

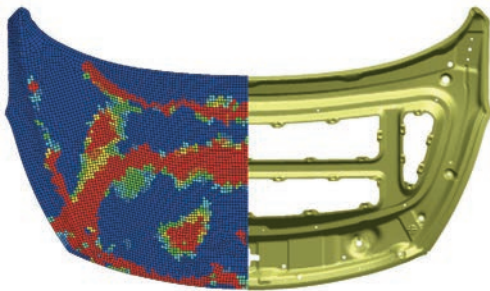
- Einführung in die Grundlagen der mathematischen Optimierung
- Klassifizierung und Erläuterung der verschiedenen Optimierungsmethoden
- Auswahl des richtigen Optimierungsverfahrens abhängig von der Problemstellung
- Möglichkeiten und Grenzen der verschiedenen Optimierungsmethoden
- Effektivitätsbetrachtungen
- Vor- und Nachteile der Methoden
- Auf was muss bei der Definition eines Optimierungsproblems geachtet werden?
- Interpretation von Optimierungsergebnissen

Typ:
Seminar
Dauer:
1 Tag
Gebühr:
600,- Euro
Referent:
Dr. Stefan Schwarz,
Dr. Ing. h.c. F.
Porsche AG
Termine:
19. Mai
14. Juli ^{Kom}

^{Kom}) Kompakt-Webinar

Online-Buchung:
www.dynamore.de/de/c2259

Kompakt-Webinar:
www.dynamore.de/de/c2259-kom



■ STRUKTUROPTIMIERUNG MIT GENESIS

GENESIS ist eine integrierte FE-Analyse und Optimierungssoftware von Vanderplaats R&D. Die Software ermöglicht u. a. die umfassende lineare statische Strukturanalyse, die dynamische Analyse im Zeit- und Frequenzbereich, Ermittlung von Normalmoden/Eigenschwingungen, die Berechnung von Wärmeübertragungsproblemen und Composite-Strukturen. Mit GENESIS können Entwürfe in Gestalt, Form und Material optimiert werden. Dem Anwender stehen dafür Methoden der Topologie-, Topometrie-, Topographie-, Sizing- und Form-Optimierung zur Verfügung.

Die eingesetzten Optimierungsstrategien (DOT, BIGDOT) und die enge Verzahnung von FE-Analyse mit den Optimierungsalgorithmen erlauben die effiziente und zuverlässige Ermittlung des optimalen Entwurfes. Dies gelingt auch für komplexe Probleme typischerweise mit Hilfe sehr weniger FE-Analysen. Die Durchführung und Auswertung einer Optimierung wird durch Design Studio for GENESIS vollständig grafisch unterstützt.



Corvette Daytona Prototype – Designed and built: Pratt & Miller / Bild mit freundlicher Genehmigung: Vanderplaats Research and Development, Inc.

Das Seminar gibt eine Einführung in das Programm GENESIS und in die grafische Benutzeroberfläche Design Studio for GENESIS. Die unterschiedlichen Optimierungskonzepte (Topologie-, Topometrie-, Topographie-, Sizing- und Form-Optimierung) sowie Anwendungsbereiche werden vorgestellt und diskutiert. Ausgewählte Problemstellungen werden innerhalb des Seminars von den Teilnehmern mit GENESIS gelöst.

Inhalte

- Einführung Topologie-, Topometrie-, Topographie-, Sizing- und Form-Optimierung
- Pre- und Postprocessing mit Design Studio for GENESIS
- Visualisierung von Ergebnissen mit Design Studio for GENESIS
- Optimierung unter Berücksichtigung von Fertigungsnebenbedingungen
- Optimierung von Struktureigenschwingungen (mit Mode-Tracking)
- Anwendungsbeispiele

In Kooperation mit



Typ:
Seminar
Dauer:
2 Tage
Gebühr:
1.050,- Euro
Referenten:
Mitarbeiter von
VR&D und DYNAmore
Termin:
25. Juli

Online-Buchung:
www.dynamore.de/de/c2260

■ INFORMATIONSTAG: OPTIMIERUNG, DOE-STUDIEN, ROBUSTHEITSANALYSEN

Typ:
Informationstag
Dauer:
1/2 Tag
Gebühr:
kostenfrei
Termin:
28. April

Online-Buchung:
www.dynamore.de/de/
c2261

Im Rahmen mehrerer Vorträge vermittelt der Informationstag Anwendungsbeispiele und Lösungen für Optimierungsprobleme, Sensitivitätsstudien, Design Studien mit Meta-Modellen sowie Robustheits- und Reliabilitätsuntersuchungen. Es wird auf neue Entwicklungen in unseren Softwareprodukten LS-OPT und GENESIS eingegangen sowie Ziele und geplante zukünftige Entwicklungen diskutiert.

Anhand konkreter Beispiele werden neue Anwendungen gezeigt, die die praktische Nutzbarkeit unserer Softwarelösungen demonstrieren. Dadurch erhalten die Teilnehmer Anregungen für Anwendungsgebiete, bei denen sich LS-OPT oder GENESIS als Optimierungssoftware effektiv einsetzen lässt.

Das Optimierungsprogramm LS-OPT

- Zur Lösung von stark nichtlinearen Optimierungsproblemen in Verbindung mit LS-DYNA bestens geeignet
- Basis sind effiziente Response Surface Methoden
- Stochastische Verfahren zur Beurteilung der Robustheit von FE-Modellen und zur Ermittlung von Abhängigkeiten zwischen Störgrößen und Systemantworten
- Identifikation von signifikanten und insignifikanten Variablen (Variable Screening, Sensitivitätsanalysen)
- Kombination mehrerer FE-Anwendungen mit verschiedenen Analysearten bei unterschiedlicher Variablendefinition möglich (Multidisziplinäre Optimierung (MDO))
- Einfache Definition des Optimierungsproblems durch übersichtlich gestaltete, grafische Benutzeroberfläche

GENESIS von Vanderplaats R&D

- Voll integrierte FE-Analyse und Optimierungsoftware
- Optimierung von Entwürfen in Gestalt, Form und Material
- Effiziente Methoden der Topologie-, Topometrie-, Topographie-, Sizing und Form-Optimierung
- Optimierung von linearen Problemen mit sehr vielen Designvariablen (>1 Mio.)
- Intuitiv zu bedienende, grafische Benutzeroberfläche
- Annähernd 100% Nastran kompatibel

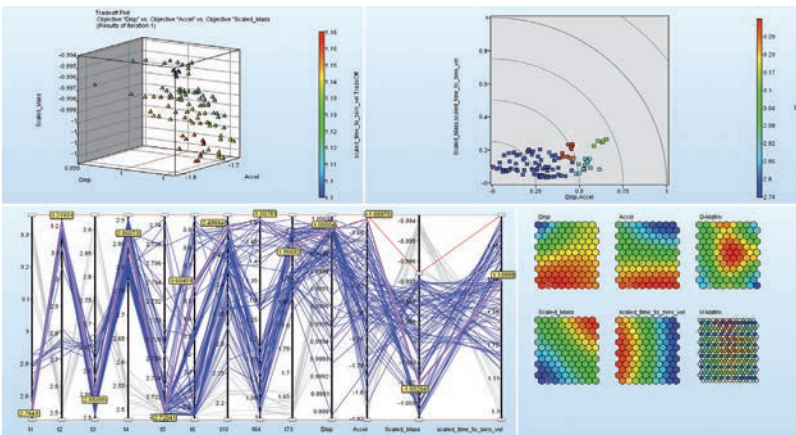

■ INFORMATIONSTAG: OPTIMIERUNG MIT ANSA, LS-OPT UND META

Typ:
Informationstag
Dauer:
1/2 Tag
Gebühr:
kostenfrei
Termin:
13. Juli

Online-Buchung:
www.dynamore.de/de/
c2262

Mit den aktuellen Versionen können LS-OPT und ANSA einfach gekoppelt werden. ANSA bietet beispielsweise hervorragende Möglichkeiten zur parametrisierten Änderung von FE-Netzen durch Morphingtechnologien. Die Steuerparameter für das Morphing werden an LS-OPT übergeben und dort modifiziert und kontrolliert. Dadurch lassen sich Formoptimierung oder Robustheitsanalysen mit Berücksichtigung von geometrischen Veränderungen sehr leicht realisieren. Abgesehen davon können in ANSA beliebige Optimierungsvariablen in den FE-Eingabedateien definiert und dem Optimierungsprozess in LS-OPT zugeführt werden.

Des Weiteren kann der Postprozessor META von BETA CAE Systems zur Extraktion von Simulationsergebnissen eingesetzt werden, die dann LS-OPT als History- oder Response-Größen automatisiert importiert. Dies ist insbesondere interessant, wenn bei der Optimierung andere FE-Solver als LS-DYNA eingesetzt werden.

Dieser Informationstag soll zeigen, wie ANSA und META zusammen mit LS-OPT für Optimierung und stochastische Analysen verwendet werden können. Dabei werden auch Beispiele aus der industriellen Praxis vorgestellt.

Inhalte

- Kurze Einführung in die Morphingtechnologien von ANSA, Live-Demo mit Beispielen
- Anwendung des Taskmanagers in ANSA für die Optimierung
- Definition von Design Variablen in ANSA
- Schnittstelle in LS-OPT für ANSA
- Verwendung von META für Simulationsdatenextraktion für LS-OPT
- Beispiele aus der Praxis



Bild mit freundlicher Genehmigung: Audi AG

In Kooperation mit 

■ EINFÜHRUNG IN PRIMER ALS PREPROZESSOR FÜR LS-DYNA

Der Preprozessor PRIMER unseres Partners Arup ist ein leistungsstarkes Programm zur Aufbereitung und Kontrolle von LS-DYNA Modellen. Zusätzlich zum üblichen Leistungsumfang eines Preprozessors können mit PRIMER sehr spezielle Einstellungen von LS-DYNA umgesetzt werden, wie z. B. annähernd alle verfügbaren Kontaktoptionen, spezielle Joints oder sehr komplexe Materialmodelle.

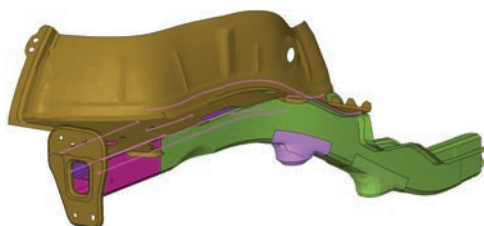
PRIMER ist speziell auf LS-DYNA als FE-Solver zugeschnitten. Häufig wird PRIMER auch verwendet, um LS-DYNA Modelle auf Fehler zu überprüfen oder um unnötig definierte Einträge, die eventuell Probleme verursachen können, zu entfernen.

Weiterhin gibt es eine Reihe spezieller Eigenschaften für die Modellierung von Insassensimulationen, wie z. B. das Positionieren von Dummies, das Verstellen von Sitzen, das Anlegen von Sicherheitsgurten oder das Falten von Airbags.

In diesem Seminar wird den Teilnehmern die praktische Anwendung von PRIMER vermittelt. Alle wichtigen Funktionen werden erläutert, im Rahmen eines Workshops demonstriert und anhand von Übungsbeispielen vertieft.

In Kooperation mit **ARUP**



Bild mit freundlicher Genehmigung: Arup

Typ: Seminar
 Dauer: 1 Tag
 Gebühr: 525,- Euro
 Referent: Daniel Keßler, DYNAMore
 Sprache: Deutsch
 Termine: 10. Mai ^{Kom}, 05. Dezember

^{Kom} Kompakt-Webinar

Online-Buchung: www.dynamore.de/de/c2263

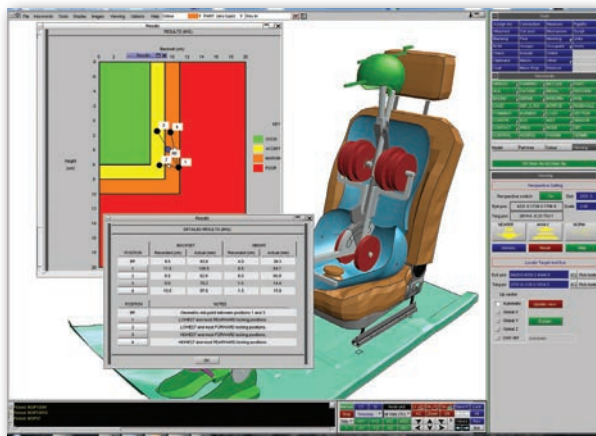
Kompakt-Webinar: www.dynamore.de/de/c2263-kom



■ ANSA/LS-OPT/META

Das Seminar richtet sich an Berechnungsingenieure, die an der Anwendung von LS-DYNA in Verbindung mit dem Preprozessor ANSA und dem Postprozessor METApst interessiert sind. ANSA bietet neben ausgezeichneten Qualitäten im Vernetzungsbereich eine umfangreiche Schnittstelle zu LS-DYNA. Referenten von LASSO und DYNAMore werden einen Einblick in die gesamte Prozesskette ANSA – LS-DYNA – METApst geben.

1. Tag ANSA Preprozessing
 - Welche Problemstellungen können mit LS-DYNA gelöst werden?
 - Wie wird ein LS-DYNA-Deck mit ANSA erstellt?
 - Welche Elementtypen sind in LS-DYNA verfügbar, wie werden sie in ANSA definiert?
 - Wie werden die unterschiedlichen Kontaktoptionen in ANSA eingestellt, was bedeuten diese Optionen?
 - Wie kann ein gewähltes Materialmodell spezifiziert werden?
2. Tag METApst Postprozessing
 - Einführung in die LS-DYNA-Schnittstelle
 - Ergebnisinterpretation
 - Plausibilitätsprüfungen
 - Ergebnisauswertung

In Kooperation mit **LASSO**

Typ: Seminar
 Dauer: 2 Tage, getrennt buchbar
 Gebühr: 1.050,- Euro
 Ort: Stuttgart/Leinfelden-Echterdingen
 Termine: 26. April, 20. Oktober ^{Kom}

^{Kom} Kompakt-Webinar

Online-Buchung: www.dynamore.de/de/c2264

Kompakt-Webinar: www.dynamore.de/de/c2264-kom



Bild mit freundlicher Genehmigung: BETA CAE Systems

GOMPUTE

A GRIDCORE COMPANY

**Bare Metal Server
Infiniband-Netzwerk
Kurz- oder langfristige Verträge
Mehrere tausend Prozessoren
Flexibles LS-DYNA Lizenzmodell**

KOSTENLOSER TEST

Gompute bietet seit 2002 eine gebrauchsfertige Plattform für Ihre Simulationen an. www.gompute.com

■ SUPPORTTAGE FÜR LS-DYNA

Typ:
Supporttag
Dauer:
1/2 Tag
Gebühr:
kostenfrei
Termine:
14. Januar
18. Februar
29. April
13. Mai
03. Juni
01. Juli
16. September
18. November

Online-Buchung:
www.dynamore.de/de/c2265

Da es häufig einfacher ist, Fragen zu Ihrem LS-DYNA Modell direkt am Bildschirm zu beantworten, können Sie an den Supporttagen in unser Büro nach Stuttgart-Vaihingen kommen und Ihre Berechnungen bzw. Eingabedecks mitbringen – selbstverständlich ohne Beisein anderer Kunden.



Bild mit freundlicher Genehmigung:
Knorr-Bremse Systeme für Schienenfahrzeuge GmbH

Erfahrene Mitarbeiter von DYNAMore werden dann gemeinsam mit Ihnen versuchen, Ihre Eingabedecks zu optimieren oder Probleme bei Ihren Berechnungen zu lösen. Auch die Frage, ob Sie ein bestimmtes Problem mit LS-DYNA modellieren können und welche Möglichkeiten hierzu in LS-DYNA zur Verfügung stehen, können wir im Rahmen der Supporttage beantworten. Sie können beispielsweise CAD-Daten mitbringen oder durch Skizzen die gewünschte Anwendung erklären. Wir können Ihnen dann Vorschläge zur numerischen Umsetzung machen.

Nutzen Sie diese exklusive Serviceleistung. Denn bei einer persönlichen Beratung können viele Unklarheiten und Missverständnisse ausgeräumt werden. Um besser planen zu können, bitten wir Sie, sich für die Supporttage anzumelden und Ihre Anwendung zu spezifizieren. Nur so können wir Sie optimal unterstützen.

■ SUPPORTTAGE FÜR INSASSENSCHUTZ

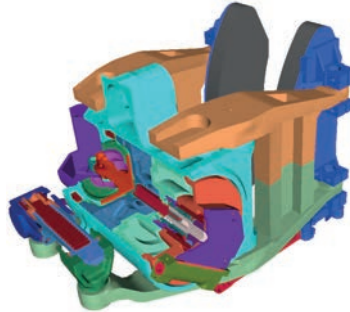
Typ:
Supporttag
Dauer:
1/2 Tag
Gebühr:
kostenfrei
Termine:
18. März
22. Juli
02. Dezember

Online-Buchung:
www.dynamore.de/de/c2266

Die Supporttage für Insassenschutz bieten Ihnen die Möglichkeit, Ihre LS-DYNA Berechnungen bzw. Eingabedecks in unserer Zentrale in Stuttgart-Vaihingen zu besprechen. Das Hauptaugenmerk liegt hierbei auf Fragestellungen, die die Auswertungen von Dummymodellen betreffen. Gemeinsam mit erfahrenen DYNAMore Mitarbeitern können Sie Ihre Fragen individuell besprechen und Lösungen erarbeiten – selbstverständlich ohne Beisein anderer Kunden.

Beispiele für Fragestellungen:

- Wie kann ich ein Modell positionieren?
- Wie genau sind die Ergebnisse?
- Benötige ich Vorspannung im Modell?
- Ist die Modellfeinheit ausreichend?
- Worauf muss ich beim Postprozessing achten?
- Ist das Rückhaltesystem ausreichend modelliert?

Bitte melden Sie sich für diese Tage im Voraus bei uns an – idealerweise mit einer Spezifikation des Lastfalls, damit wir uns auf Ihren Besuch vorbereiten können.



SCALE

IT-Solutions for CAE

empowering your CAE processes



-  www.scale.eu
-  info@scale.eu
-  +49 841 12943-50



SCALE.sdm

Software Solution for Simulation Data Management



SCALE.model
LoCo

→ Modelle und Prozesse



SCALE.result
CAVIT

→ Ergebnisse: Test und Simulation



SCALE.project
Status.E

→ Projektmanagement und Anforderungen



IT-DIENSTLEISTUNG



BERATUNG

■ EINFÜHRUNG IN SIMULATIONS-DATEN-/PROZESSMANAGEMENT MIT LOCO

Typ:
Seminar
Dauer:
2 Tage
Gebühr:
1.050,- Euro
(525,- Euro pro Tag,
getrennt buchbar)
Referenten:
Mitarbeiter der
SCALE GmbH
Termine:
28. März ^{Kom}
29. Juni
14. Oktober

^{Kom}) Kompakt-Webinar

Online-Buchung:
www.dynamore.de/de/c2267
Kompakt-Webinar:
www.dynamore.de/de/c2267-kom



SCALE
IT-Solutions for CAE

Das Softwaresystem LoCo ist eine Arbeitsumgebung zum Management von Simulationsdaten und Prozessen. Insbesondere die verteilte Entwicklung durch Simulation, standortübergreifend innerhalb einer Firma oder mit externen Entwicklungspartnern, wird durch LoCo in starkem Maße unterstützt.

Simulationsmodelle werden in LoCo verwaltet und den Nutzern über eine grafische Benutzeroberfläche strukturiert zur Verfügung gestellt. Durch ein integriertes Versionsmanagement können sämtliche Änderungen, die durch die Anwender an den Simulationsmodellen vorgenommen wurden verfolgt werden. Sogenannte „History-Bäume“ zeigen alle Änderungen im Laufe des Entwicklungsprozesses. Zudem bietet LoCo eine Umgebung zur Integration von beliebigen, anwenderspezifischen CAE-Fachprozessen, wie z.B. Modell-/Lastfallaufbau, Qualitätsprüfung, Parameterstudien, verkettete Simulationen, etc.

Das Seminar vermittelt dem Teilnehmer Grundkenntnisse sowie an einem optionalen zweiten Tag vertiefenden Kenntnisse in der Anwendung von LoCo. Die Bedienung der Software und die Abbildung von Arbeitsprozessen für die tägliche Arbeit als Berechnungsingenieur werden ausführlich erläutert.

1. Tag (Grundlagen)
 - Einführung in LoCo, Überblick
 - Anwendung der grafischen Benutzeroberfläche
 - Browser
 - Grid
 - Property-View
 - Message Console
 - History-Bäume
 - Inbox
 - Job Status
 - Menus
 - Tutorials, Workshop
 - Setup Wizard
 - Hinzufügen und Bearbeiten von Includes
 - Definition von Parametern/Attributen
 - Aufbau von Runs
 - Arbeiten mit dem Historygraph
2. Tag (Aufbau)
 - Modellierungsempfehlungen
 - Merge and Compare
 - Verwaltung von Attributen
 - Anlegen und Konfigurieren von neuen Projekten
 - Fehleranalyse (Mitteilungskonsolle)
 - Parameter (DOE-)studien, Optimierung sowie Robustheitsbewertungen mit LoCo und LS-OPT
 - Python-Interface
 - Abbildung individueller Prozesse von Fachabteilungen bzw. Berechnungsdisziplinen in LoCo (abhängig vom Teilnehmerkreis)

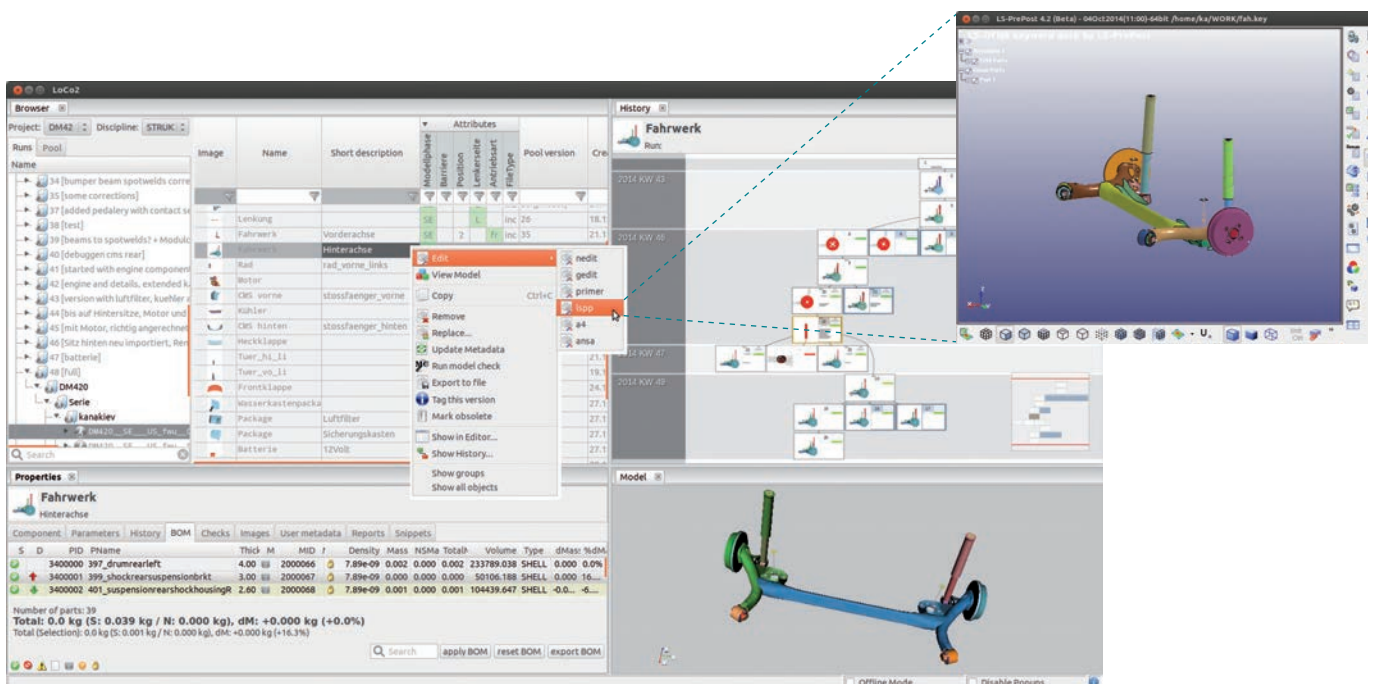

Grafische Benutzeroberfläche von LoCo – Modellbearbeitung am Beispiel von LS-PrePost

INFORMATIONSTAG: PROZESSAUTOMATISIERUNG UND SIMULATIONS DATENMANAGEMENT (SDM)

Simulationsdatenmanagement (SDM) ist heutzutage ein sehr wichtiges Thema bei der rechnergestützten Entwicklung (CAE) von Fahrzeugen. Während noch vor wenigen Jahren beispielsweise im Crash ein Fahrzeugmodell aus nur einer großen Eingabedatei bestand, sind diese Modelle heute modular aufgebaut und bestehen aus vielen einzelnen Komponenten. Die Gesamteingabedatei für den Finite Elemente Solver wird basierend



Bild mit freundlicher Genehmigung: Audi AG

auf diesen Modellkomponenten wie zum Beispiel Airbags, Türen, Dummies usw. assembliert. Zudem steigt die Anzahl der Lastfälle, die von Berechnungsingenieuren zu prüfen sind, ständig an. Anspruchsvolle Herausforderungen für ein SDM-System stellen unter anderem die Verwaltung dieser Modellkomponenten in einer Mehrbenutzerumgebung und das automatisierte, simultane Aufsetzen der zu untersuchenden Lastfallsimulationen dar. Außerdem ist der automatisierte Datenfluß von CAD nach CAE, d. h. von der Geometriedarstellung zu vernetzten Bauteilen ein wichtiges Thema. Dazu gehört auch die Anforderung nach Durchgängigkeit und Transparenz von Metadaten bezogen auf die Prozesskette CAD - Pre-SDM - Assembling - Simulation - Postprocessing.

Grundsätzlich lässt sich das Simulationsdaten- und Prozessmanagement in drei Bereiche unterteilen:

- Verknüpfung CAD-CAE, d. h. Batchverarbeitung zur Vernetzung/Diskretisierung der Bauteilgeometrien (Pre-SDM)
- Lastfallzusammenstellung und Eingabe(Include)-Dateimanagement (Assembling)
- Management der Simulationsergebnisse (Post-SDM)

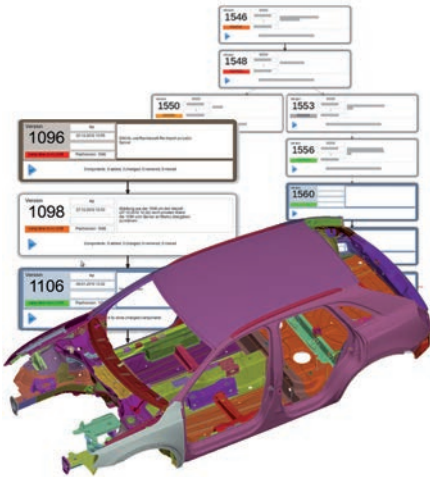
Die Veranstaltung wird in Kooperation mit Partnerfirmen stattfinden. Gemeinsam werden die oben angesprochen Aspekte aus Prozessautomatisierung und Simulationsdatenmanagement beleuchtet.

Typ:
Informationstag
Dauer:
1/2 Tag
Gebühr:
kostenfrei
Termine:
26. April
25. November

Online-Buchung:
www.dynamore.de/de/c2268

SCALE

IT-Solutions for CAE



■ BASIC TRAINING SIMCENTER STAR-CCM+

Typ: Seminar
 Dauer: 3 Tage
 Gebühr: 1.170,- Euro
 Referenten: Daniel Grimmeisen, Marc S. Schneider, beide CASCATE GmbH
 Sprache: Englisch/Deutsch
 Termine: 28. Februar, 12. September
 Online-Buchung: www.dynamore.de/de/c2269



STAR-CCM+ ist ein leistungsstarkes und weit verbreitetes Simulationswerkzeug für Computational Fluid Dynamics (CFD) und Multiphysik, inklusive fortgeschrittener Modelle zur Berechnung komplexer Mehrphasenströmungen, reaktiver Strömungen und Elektromagnetismus.

Dieser dreitägige Grundkurs bietet eine Einführung in die CFD-Simulation mit STAR-CCM+. Er umfasst die Grundlagen der numerischen Strömungsmechanik und wesentliche Themen wie Netzgenerierung, typische physikalische Modelle und Richtlinien zur Qualitätsbewertung sowie eine gründliche Einführung in den Workflow in STAR-CCM+. Nach dem Kurs sind die Teilnehmer vertraut im Umgang mit STAR-CCM+ und in der Lage, eigene CFD-Probleme zu lösen.

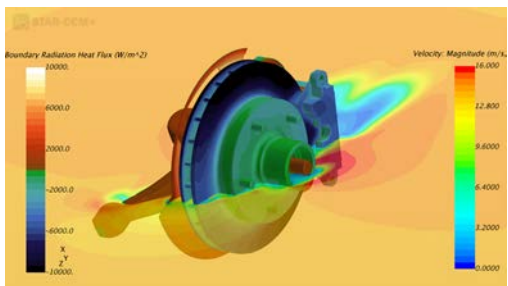

Grundkenntnisse in der Ingenieurssimulation, z.B. in der Strukturmechanik oder vielleicht sogar im Bereich CFD mit anderen Werkzeugen, sind von Vorteil, aber nicht erforderlich. Dieser Kurs richtet sich an alle, die STAR-CCM+ noch nie oder schon lange nicht mehr benutzt haben sowie an alle, die wenig bis gar keine Erfahrung mit CFD haben.

Der Kurs ist so aufgebaut, dass theoretische Grundlagen durch zahlreiche praktische Übungen vertieft werden. Die Teilnehmer arbeiten selbst an zahlreichen Trainingsbeispielen, wobei sie vom Seminarleiter angeleitet und unterstützt werden. Alle praktischen Beispiele sind gut dokumentiert und werden Schritt für Schritt erklärt. Den Teilnehmern werden die Seminarunterlagen vollständig zur Verfügung gestellt.

- Inhalte
- Grundlagen der Strömungsmechanik und turbulenter Strömungen
 - Einführung in die Benutzeroberfläche und Grundkonzepte
 - Geometrieverarbeitung
 - Netzgenerierung
 - Physikalische Modellierung
 - Solverlauf und Qualitätsbewertung
 - Effiziente Arbeitsabläufe und Automatisierung

■ BATTERIESIMULATION IN SIMCENTER STAR-CCM+

Typ: Seminar
 Dauer: 2 Tage
 Gebühr: 780,- Euro
 Referent: Daniel Grimmeisen, CASCATE GmbH
 Termin: 15. März
 Online-Buchung: www.dynamore.de/de/c2270-kom



Derzeitige Entwicklungen, beispielsweise in der Automobilbranche, führen zu stark wachsender Nachfrage nach Elektromotoren. Zur Energiespeicherung werden vornehmlich Lithium-Ionen-Akkus genutzt. Dieses Seminar stellt vor, wie solche Akkus virtuell ausgelegt, getestet und in Multiphysik-Simulationen eingekoppelt werden können.

Battery Design Studio ist ein Tool, das Lithium-Ionen-Akkus nach Herstellerspezifikation oder eigener Vorgabe von Materialparametern digital abbildet. Die Zellchemie wird über physikalische Modelle oder über Ersatzmodelle berücksichtigt. Eine so definierte Zelle kann eine Vielzahl von Tests durchlaufen, die beispielsweise das Lade-/Entladeverhalten, das thermische Verhalten oder die Zellalterung nachbilden. Somit kann die Eignung der Zelle für den vom Nutzer gewünschten Anwendungsfall überprüft werden.

Sind Batteriezellen in Battery Design Studio erstellt worden, werden sie in die Multiphysiksoftware STAR-CCM+ importiert. Dort können sie zu einem Modul angeordnet und in einen Stromkreis eingliedert werden. Kühlrippen oder Kühlkanäle werden modelliert, um den realen Kühlprozess nachzustellen. Somit können ortsaufgelöst thermische Größen und Strömungsgrößen in Batterie und Kühlfluid ermittelt werden.

Dieses Seminar stellt den Workflow zur thermischen Batteriesimulation vor. Zunächst wird eine

Batteriezelle in Battery Design Studio modelliert und zellspezifischen Tests unterworfen. Die Zelle wird dann in STAR-CCM+ importiert, zu einem Batteriemodul zusammengefügt und entladen. Die Wärme durch die Aufheizung bei Last wird dann durch einen Kühlkanal abgeführt.

- Inhalte
- Einführung Lithium-Ionen Akkus
 - Modellierung der Zellchemie in Battery Design Studio
 - Tests von Batteriezellen in Battery Design Studio
 - Erstellen von Batteriemodulen in STAR-CCM+
 - Thermische Simulation des Batteriemoduls in STAR-CCM+

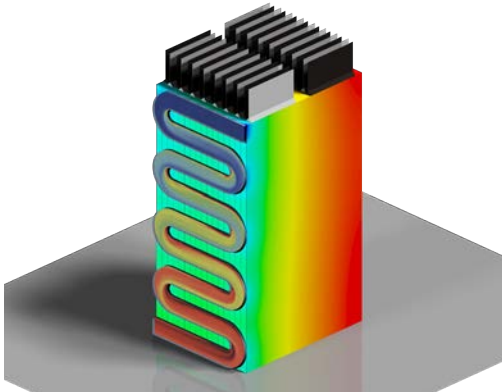

www.cascade.de

Die 1. Wahl bei allen Fragen der Strömungssimulation.

Kompetente Beratung und erstklassiger Support bei komplexen Aufgabenstellungen aus der Strömungsmechanik, Strukturmechanik und der Fluid-Struktur-Interaktion zeichnen CASCATE aus. Gerne stehen wir Ihnen bei Ihren Projekten als Partner zur Verfügung. Wir freuen uns auf Ihre Anfrage.

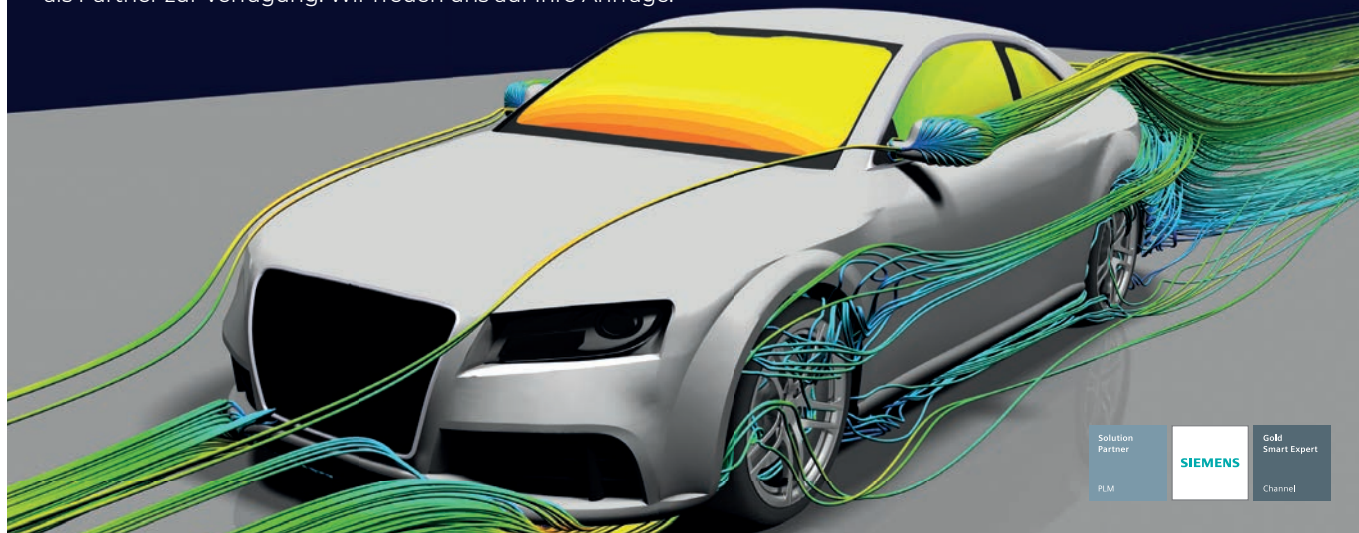

Solution
Partner
PLM

SIEMENS

Gold
Smart Expert
Channel

MEHRPHASENSTRÖMUNG IN SIMCENTER STAR-CCM+

Simcenter STAR-CCM+ bietet eine Vielzahl von Modellen zur Simulation von Mehrphasenströmungen. Dieses zweitägige Seminar ist eine Einführung in die Modellierung von Mehrphasenströmungen mit STAR-CCM+.

Es umfasst die Eulersche Betrachtungsweisen (einschließlich der weit verbreiteten „Volume of Fluid“-Methode), Lagrange-Betrachtungsweisen für sich bewegende Partikel, das Diskrete-Element-Modell (DEM) für Partikel mit Kontaktkräften (z.B. zur Modellierung granularer Medien), die Modellierung von Fluidfilmen und zahlreiche Wechselwirkungen zwischen den Modellen. Grundkenntnisse in CFD und Erfahrungen mit der Strömungssimulation in STAR-CCM+ sind erforderlich. Dieser Kurs richtet sich an alle, die sich mit der Simulation komplexer

Mehrphasenströmungen in Simcenter STAR-CCM+ vertraut machen wollen.

Der Kurs ist so aufgebaut, dass theoretische Grundlagen durch zahlreiche praktische Übungen vertieft werden. Die Teilnehmer arbeiten selbst an zahlreichen Trainingsbeispielen, wobei sie vom Seminarleiter angeleitet und unterstützt werden. Alle praktischen Beispiele sind gut dokumentiert und werden Schritt für Schritt erklärt. Den Teilnehmern werden die Seminarunterlagen vollständig zur Verfügung gestellt.

Inhalte

- Überblick über verschiedene Konzepte der Mehrphasenmodellierung
- Eulersche Mehrphasenmodelle
 - Volume of Fluid (VOF)
 - Multiphase Segregated Flow („Voll-Euler“)
- Lagrange'sche Mehrphasenmodelle
 - Lagrange-Partikel
 - Diskrete Elemente Methode (DEM)
- Fluid Film
- Mehrere Wechselwirkungen zwischen den oben genannten Modellen, darunter
 - Droplet Impingement
 - Film Stripping
 - Resolved Fluid Film
 - Kopplungskräfte zwischen Partikeln und Hintergrundströmung

Typ:
Seminar
Dauer:
3 Tage
Gebühr:
1.170,- Euro
Referent:
Daniel Grimmeisen,
CASCATE GmbH
Sprache:
Englisch/Deutsch
Termin:
5. April

Online-Buchung:
[www.dynamore.de/
de//2271-kom](http://www.dynamore.de/de//2271-kom)

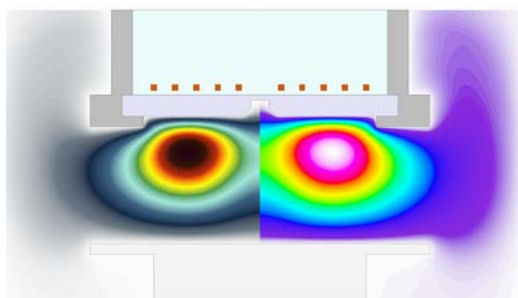

■ FLUID-STRUKTUR-INTERAKTION IN SIMCENTER STAR-CCM+

Typ:
Seminar
Dauer:
2 Tage
Gebühr:
780,- Euro
Referent:
Marc S. Schneider,
CASCADE GmbH
Termine:
10. Mai
21. November

Online-Buchung:
www.dynamore.de/de/
c2272



Für alle Trainings stellen wir Power-on-Demand-Stunden als Lizenzen für die Teilnehmer:innen zur Verfügung. Diese sind im angegebenen Preis enthalten und können auch im Homeoffice genutzt werden.

Dieses Training ist eine Einführung in die Berechnung von Fluid-Struktur-Interaktion in Simcenter STAR-CCM+. Zielgruppe sind Anwender:innen, die mindestens Grundkenntnisse in CFD und Simcenter STAR-CCM+ haben und die sich mit der Simulation von Fluid-Struktur-Interaktion in Simcenter STAR-CCM+ vertraut machen möchten.

Der Kurs beginnt mit einer kurzen Einführung in die Strukturmechanik und die dort angewandten numerischen Methoden. Dann geht es zunächst um die Vorgehensweise zur Modellierung strukturmechanischer Probleme in Simcenter STAR-CCM+, sowie die Auswahl und Kalibrierung von Materialmodellen. Danach werden verschiedene Varianten der Fluid-Struktur-Interaktion vorgestellt. Die Kurs-

teilnehmer erlernen die Anwendung der Konzepte anhand mehrerer Beispiele.

Am Vormittag (9-11 Uhr) werden per Webmeeting die wesentlichen Kenntnisse vermittelt und die Anwendung anhand einfacher Beispiele demonstriert. Anschließend können die Teilnehmer:innen anhand einer Anleitung selbständig Übungsaufgaben bearbeiten. Zur Klärung der Fragen zur Aufgabe und zur Nachbesprechung wird am Nachmittag ein weiteres Webmeeting angeboten. Die Kursunterlagen werden den Teilnehmer:innen vollständig elektronisch zur Verfügung gestellt. Die Kurssprache ist in der Regel Deutsch. Die Dokumentation (Folien) sind in englischer Sprache.

Inhalte

- Strukturmechanik (Kurze Einführung und Modellierung in Simcenter STAR-CCM+)
- Uni- und bidirektionale gekoppelte Fluid-Struktur-Interaktion
- Mesh Morphing
- Dynamic Fluid-Body Interaction (DFBI)

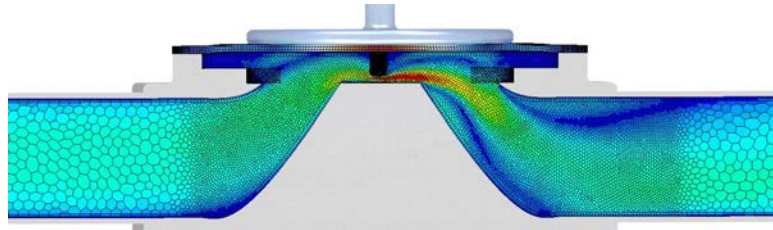

■ GEOMETRIEAUFBEREITUNG IN SIMCENTER STAR-CCM+

Typ:
Seminar
Dauer:
2 Tage
Gebühr:
780,- Euro
Referent:
Marc S. Schneider,
CASCADE GmbH
Termine:
26. April
28. September

Online-Buchung:
www.dynamore.de/de/
c2273



Geometriaufbereitung in Simcenter STAR-CCM+ Für alle Trainings stellen wir Power-on-Demand-Stunden als Lizenzen für die Teilnehmer:innen zur Verfügung. Diese sind im angegebenen Preis enthalten und können auch im Homeoffice genutzt werden.

Dieses Training ist eine Einführung in die Geometriaufbereitung in Simcenter STAR-CCM+. Zielgruppe sind Anwender:innen, die mindestens erste Kenntnisse in Simcenter STAR-CCM+ haben und die sich mit der Erstellung, Verarbeitung und Aufbereitung von Geometrien innerhalb von STAR-CCM+ vertraut machen möchten.

Der Kurs beschäftigt sich mit dem 3D-CAD-Modul (Erstellen sowie Importieren und Aufbereiten von CAD-Parts bis zur vernetzbaren Geometrie), mit den Geometrie-Operationen auf Part-Ebene und mit der manuellen Reparatur (Surface Repair).

In den Sessions am Vormittag per Webmeeting (9-11 Uhr) werden die wesentlichen Kenntnisse vermittelt und die Anwendung anhand einfacher Beispiele demonstriert. Anschließend können die Teilnehmer:innen anhand einer Anleitung selbständig Übungsaufgaben bearbeiten. Zur Klärung der Fragen zur Aufgabe und zur Nachbesprechung wird am Nachmittag ein weiteres Webmeeting angeboten. Die Kursunterlagen werden den Teilnehmer:innen vollständig elektronisch zur Verfügung gestellt. Die Kurssprache ist in der Regel Deutsch. Die Dokumentation (Folien) sind in englischer Sprache.

Inhalte

- Vorgehensweise im 3D-CAD-Modul
- Aufbau parametrisierter Geometrien in 3D-CAD
- Import von CAD-Parts und deren Aufbereitung sowie Extraktion des Fluid-Volumens
- Geometrie-Operationen auf Part-Ebene
- Surface Repair

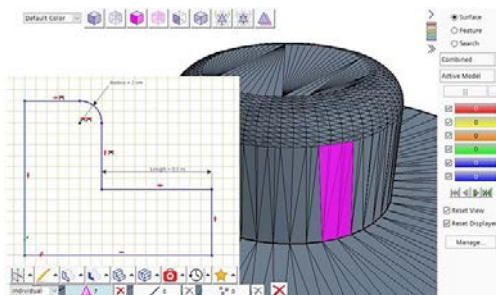

LEHRGÄNGE ZUR AUSBILDUNG VON BERECHNUNGSINGENIEUREN MIT LS-DYNA FÜR VERSCHIEDENE ANWENDUNGSGEBIETE

Bei DYNAmore haben Sie die Möglichkeit, eine komplette und umfassende Ausbildung für Ihr Anwendungsgebiet zu erhalten. Unser Angebot umfasst Ausbildungspakete zum zertifizierten Berechnungsingenieur für nichtlineare Strukturmechanik (Crash), für Insassenschutz und für Metallumformung. Wir bieten Ihnen gerne konzeptionelle Beratung hinsichtlich einer ganzheitlichen Lösung zur Ausbildung zum Berechnungsingenieur mit LS-DYNA. Bitte sprechen Sie uns an.

■ LS-DYNA FÜR NICHTLINEARE STRUKTURMECHANIK (CRASH)

Ausbildung zum zertifizierten Berechnungsingenieur mit LS-DYNA für nichtlineare Strukturmechanik

Dieses Paket bietet Ihnen eine effiziente und umfassende Ausbildung zum nichtlinearen Strukturberechner mit LS-DYNA. Die Teilnahme an allen Kursen befähigt Sie, die hohen industriellen Anforderungen an Berechnungsingenieure zu meistern.



Bild mit freundlicher Genehmigung:
CEVT & Lynk&Co: Model Lynk&Co 01, ODB C-NCAP

Seminare

- Einführung in LS-DYNA: Grundlagen - 2 Tage
- Einführung in LS-DYNA: Weiterführende Themen - 1 Tag
- Kontaktdefinitionen in LS-DYNA - 1 Tag
- Verbindungstechnik für die Crashberechnung mit LS-DYNA - 2 Tage
- Modellierung metallischer Werkstoffe - 2 Tage

Paketpreis: 3.890,- Euro

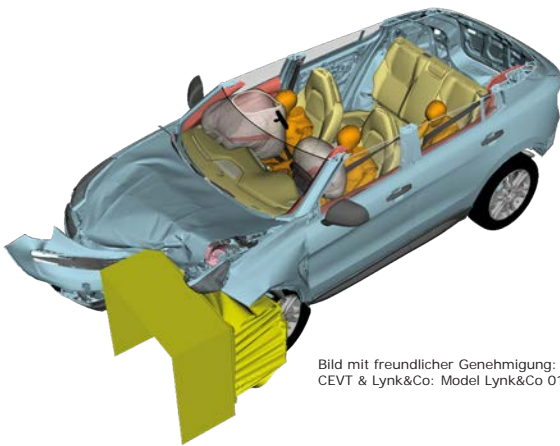
■ LS-DYNA FÜR INSASSENSCHUTZSIMULATIONEN

Ausbildung zum zertifizierten Berechnungsingenieur mit LS-DYNA für Insassenschutzsimulationen

Mit den Modulen dieses Pakets erhalten Sie eine umfassende Schulung zur Berechnung der Auslegung von Insassenschutzsystemen. Nach Teilnahme an diesen Kursen haben Sie das nötige Rüstzeug, um industriellen Ansprüchen als Berechnungsingenieur für den Insassenschutz zu genügen.

Seminare

- Einführung in LS-DYNA: Grundlagen - 2 Tage
- Kontaktdefinitionen in LS-DYNA - 1 Tag
- Einführung in die Insassenschutzsimulation mit LS-DYNA - 2 Tage
- LS-DYNA Dummy- und FGS-Impaktormodellierung - 1 Tag
- CPM zur Airbagmodellierung - 1 Tag

Paketpreis: 3.400,- Euro



Bild mit freundlicher Genehmigung: Daimler AG

■ LS-DYNA FÜR METALLUMFORMUNG

Ausbildung zum zertifizierten Berechnungsingenieur mit LS-DYNA für Metallumformung

Der Besuch dieses Seminarpaketes versetzt Sie in die Lage, als Berechnungsingenieur Umformsimulationen im industriellen Umfeld durchzuführen.

Seminare

- Einführung in LS-DYNA: Grundlagen - 2 Tage
- Einführung in LS-DYNA: Weiterführende Themen - 1 Tag
- Kontaktdefinitionen in LS-DYNA - 1 Tag
- Angewandte Umformsimulation mit eta/Dynaform - 2 Tage
- Umformsimulation mit LS-DYNA - 2 Tage

Paketpreis: 3.890,- Euro

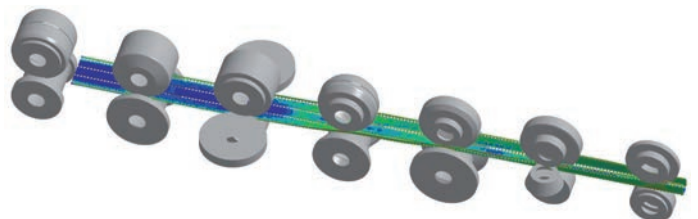

Modellaufbau mit Profil von Ubeco
Bild mit freundlicher Genehmigung: Ubeco GmbH

■ REFERENTEN VON DYNAMORE

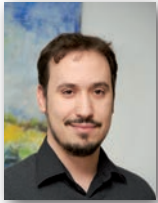

Dr. Filipe Andrade
Spezialgebiete:
Materialmodellierung, FE-Theorie
Studium:
Maschinenbau



Dipl.-Ing. Alexander Gromer
Spezialgebiete:
Insassenschutz, Dummymodelle
Studium:
Maschinenbau



Dr.-Ing. Tobias Erhart
Softwareentwickler LS-DYNA
Spezialgebiete:
FE-Theorie, Materialmodelle
Studium:
Bauingenieurwesen



Dr.-Ing. Stefan Hartmann
Softwareentwickler LS-DYNA
Spezialgebiete:
Composites, FE-Theorie,
Isogeometric Analysis
Studium:
Bauingenieurwesen



Dr.-Ing. Dirk Freßmann
Entwicklung und Support THUMS
Spezialgebiete:
Menschmodelle, FSI
Studium:
Bauingenieurwesen



Prof. Dr.-Ing. Andre Haufe
Leiter Kompetenzfeld Prozesssimulation
Spezialgebiete:
Materialmodellierung, Umformsimulation,
Verbindungstechnik
Studium:
Bauingenieurwesen



Diplôme d'Ingénieur Pierre Glay
Spezialgebiete:
Umform- und Prozesssimulation
Studium:
Maschinenbau



Dr.-Ing. Martin Helbig
Spezialgebiet:
Materialcharakterisierung
Studium:
Bauingenieurwesen



Dr.-Ing. Tobias Graf
Spezialgebiete:
Verbindungstechnik, Materialmodelle
Studium:
Bauingenieurwesen



Diplôme d'Ingénieur Charlotte Keisser
Spezialgebiet:
Optimierung
Studium:
Informatik und Angewandte Mathematik



Prof. Dr. rer. nat. Ulrich Göhner
Leiter Softwarelösungen
Spezialgebiet:
Strömungssimulation
Studium:
Mathematik



Dr. Bernd Hochholdingner
Geschäftsführer DYNAMore Swiss GmbH
Spezialgebiet:
Thermische Umformprozesse
Studium:
Bauingenieurwesen



Daniel Grimmeisen (M.Sc.)
Spezialgebiet:
Multiphysik
Studium:
Luft- und Raumfahrttechnik



Ph.D. Anders Jonsson
Spezialgebiete:
Lineare und nichtlineare implizite
Analysen, Fatigue
Studium:
Maschinenbau



Dipl.-Ing. (FH) Daniel Kessler
Support Primer
Spezialgebiete:
Crash, Insassenschutz, Sitze
Studium:
Bauingenieurwesen



Dr.-Ing. Heiner Müllerschön
Geschäftsführer SCALE GmbH
Spezialgebiete:
Optimierung, Prozesse, SDM
Studium:
Bauingenieurwesen



Dr.-Ing. Thomas Klöppel
Softwareentwickler LS-DYNA
Spezialgebiete:
Composites, FE-Theorie
Studium:
Mathematik



Dr.-Ing. Maik Schenke
Leiter Schulungen
Spezialgebiet:
Multiphysik
Studium:
Luft- und Raumfahrttechnik

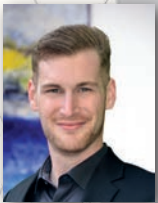

Fabian Koch M.Sc.
Spezialgebiete:
Insassenschutz, Dummymodeling
Studium:
Maschinenbau



Marc S. Schneider (M.Sc)
Spezialgebiet:
Aerodynamik, Mehrphasenströmung
Studium:
Maschinenbau



Dipl.-Ing. Christian Liebold
Spezialgebiet:
Composites
Studium:
Luft- und Raumfahrttechnik



Prof. Dr.-Ing. Karl Schweizerhof
Spezialgebiet:
FE-Theorie
Studium:
Bauingenieurwesen



Dipl.-Ing. Silvia Mandel
Spezialgebiete:
Insassenschutz, Crash
Studium:
Maschinenbau



Dipl.-Ing. Sebastian Stahlschmidt
Leiter Kompetenzfeld Dummymodelle
Spezialgebiete:
Insassenschutz, Dummymodelle
Studium:
Bauingenieurwesen



Dr.-Ing. Steffen Mattern
Spezialgebiet:
Crash
Studium:
Bauingenieurwesen



Dipl.-Ing. (FH) Peter Vogel
Leiter Tiefziehsimulation
Spezialgebiet:
Umformsimulation
Studium:
Maschinenbau



Dipl.-Ing. Mathias Merten
Spezialgebiete:
Umform- und Prozesssimulation
Studium:
Maschinenbau



Dipl.-Math. Katharina Liebold
Softwareentwicklerin LS-OPT
Spezialgebiet:
Optimierung
Studium:
Mathematik

■ EXTERNE REFERENTEN



Dipl.-Ing. Paul Du Bois
Consultant
Referent der Seminare:
 - Crashesimulation mit LS-DYNA
 - Methods for Simulating Short Duration
 - Events Blast Modeling with LS-DYNA
 - Penetration Modeling with LS-DYNA
 - Explosives Modeling for Engineers



Dr.-Ing. Tobias Loose
Dr. Loose GmbH
Referent des Seminars:
 - Einführung in die Schweißsimulation mit LS-DYNA



Iñaki Çaldichoury
LST LLC – Software-Entwickler LS-DYNA
Referent der Seminare:
 - Electromagnetism in LS-DYNA
 - ICFD – Incompressible Fluid Solver
 - CESE – Compressible Fluid Solver



Dr.-Ing. Stefan Schwarz
Dr. Ing. h.c. F. Porsche AG
Referent des Seminars:
 - Grundlagen zur industriellen Strukturoptimierung



Dr.-Ing. Markus Feucht
Daimler AG
Referent der Seminare:
 - Verbindungstechnik für die Crashtestberechnung mit LS-DYNA
 - Schädigungs- und Versagensmodellierung



Dr. Len Schwer
Schwer Engineering & Consulting Services
Referent der Seminare:
 - Concrete and Geomaterial Modeling
 - Methods for Simulating Short Duration
 - Blast Modeling with LS-DYNA
 - Penetration Modeling with LS-DYNA
 - Explosives Modeling for Engineers



Dr. Wei Hu
LST LLC – Software-Entwickler LS-DYNA
Referent des Seminars:
 - Netzfreie EFG, SPG und erweiterte FE Methoden für die Strukturmechanik



Prof. Mhamed Souli
Universität Lille
Referent der Seminare:
 - ALE und FSI in LS-DYNA
 - Smoothed Particle Hydrodynamics (SPH) in LS-DYNA



Dr. Yun Huang
LST LLC – Software-Entwickler LS-DYNA
Referent des Seminars:
 - NVH, Frequency Domain Analysis and Fatigue with LS-DYNA



Dr. Cheng-Tang Wu
LST LLC – Software-Entwickler LS-DYNA
Referent des Seminars:
 - Netzfreie EFG, SPG und erweiterte FE Methoden für die Strukturmechanik



Prof. Dr.-Ing. Stefan Kolling
Technische Hochschule Mittelhessen
Referent des Seminars:
 - Modellierung von Polymer- und Elastomerwerkstoffen in LS-DYNA

■ ORGANISATORISCHES

Seminarorte

Soweit nicht anders angegeben, finden die Veranstaltungen in unserer Zentrale in Stuttgart statt:

- Industriestr. 2, 70565 Stuttgart
Tel.: +49 (0)711 - 45 96 00 - 0

Weitere Seminarorte:

- Niederlassung Dresden
Pohlandstraße 19, 01309 Dresden
Tel.: +49 (0)351 - 31 20 02 - 0
- Niederlassung Ingolstadt
Friedrichshofener Str. 20, 85049 Ingolstadt
Tel.: +49 (0)841 - 1 29 43 24
- Niederlassung Berlin
Stralauer Platz 34, 10243 Berlin
Tel.: +49 (0)30 - 20 68 79 10
- DYNAMore Swiss GmbH
Technoparkstrasse 1, 8005 Zürich, Schweiz
Tel.: +41 (0)44 - 5 15 78 90
- DYNAMore Nordic AB
Brigadgatan 5, 587 58 Linköping, Schweden
Tel.: +46 (0)13 - 23 66 80
- DYNAMore Nordic AB
Niederlassung Göteborg
Bror Nilssons gata 16, 417 55 Göteborg, Schweden
Tel.: +46 (0)31 - 3 01 28 60
- DYNAMore Italia S.r.l.
Piazza Castello 139, 10122 Turin, Italien
Tel.: +39 335 157 05 24
- DYNAMore France SAS
21 av. de Paris, 78000 Versailles, Frankreich
Tel.: +33 (0)1 - 39 55 81 01
- DYNAMore Corporation
565 Metro Place South, Suite 300, 43017 Dublin, OH, USA
- 4a engineering GmbH (Partner in Österreich)
Industriepark 1, 8772 Traboch, Österreich
Tel.: +43 (0)38 42 - 4 51 06 - 6 00

Seminare auf Anfrage/Vor-Ort Seminare

Alle Kurse können für Sie auch individuell angeboten werden. Zudem sind wir gerne bereit, auf Ihre speziellen Wünsche einzugehen. Beispielsweise können Seminarinhalte Ihren firmenspezifischen Anforderungen angepasst werden oder die Schulung erfolgt begleitend zu einem von Ihnen ausgewählten Projekt. Gerne führen wir auch Seminare bei Ihnen vor Ort durch. Bitte sprechen Sie uns an.

Seminargebühren

Siehe Seminarbeschreibung. Alle genannten Seminargebühren verstehen sich je Seminar und Teilnehmer zuzüglich der gesetzlichen Mehrwertsteuer. Die Seminargebühren werden durch Ihre Anmeldung fällig und umfassen Seminarunterlagen, Pausengetränke und Mittagessen. Bei Individualschulungen erlauben wir uns, auch die Vorbereitungszeit zu berechnen.

Ermäßigung

Wir gewähren 50 % Ermäßigung für Angehörige von Hochschulen und öffentlichen Forschungseinrichtungen. Bei freien Plätzen können Studenten gegen einen Unkostenbeitrag von 50 Euro pro Schultag an den Seminaren teilnehmen (bitte Immatrikulationsbescheinigung vorlegen).

Schulungsbeginn

Seminare: 9.00 - 17.00 Uhr (soweit nicht gesondert gekennzeichnet). Informationstage: üblicherweise 13.30 - ca. 17.00 Uhr.

Referenten

Seminare werden ausschließlich von erfahrenen Experten gehalten.

Sprache

Soweit nicht anders angegeben, werden die Seminare nach Bedarf in deutscher oder englischer Sprache gehalten. Um die Organisation möglichst flexibel zu halten, wird die Sprachwahl kurzfristig an die angemeldeten Teilnehmer individuell angepasst. Bitte geben Sie deshalb bei der Anmeldung explizit an, wenn Sie ein Seminar nicht auf Englisch hören wollen. Ansonsten gehen wir davon aus, dass Sie bezüglich der Seminarsprache flexibel sind. Seminare in Frankreich finden grundsätzlich auf Französisch statt. Sollten Sie ein Seminar in Frankreich in englischer Sprache wünschen, bitten wir, uns dies mitzuteilen.

Absage eines Seminars durch den Teilnehmer

Bis zwei Wochen vor Seminarbeginn: kostenfrei
Bis eine Woche vor Seminarbeginn: 50 %
Weniger und bei Nichterscheinen: gesamte Seminargebühr
Ersatzteilnehmer können gestellt werden.

Absage eines Seminars durch den Veranstalter

Bei weniger als vier eingegangenen Anmeldungen ohne Ermäßigungsantrag behalten wir uns eine Seminarstornierung vor. In diesem Fall werden die angemeldeten Teilnehmer spätestens eine Woche vor Seminarbeginn benachrichtigt.

Anmeldung

Bitte melden Sie sich mit dem Anmeldeformular auf Seite 69 bzw. online unter www.dynamore.de an oder senden uns einfach eine E-Mail an seminar@dynamore.de. Sie erhalten eine Anmeldebestätigung sowie Anfahrts- und Hotelinformationen.

Speicherung Ihrer Daten

Wir weisen Sie darauf hin, dass Ihre persönlichen Daten unter Beachtung der gesetzlichen Datenschutzvorschriften gespeichert werden. Mit Ihrer Kontaktaufnahme erlauben Sie uns, dass wir Sie per Fax, E-Mail oder Telefon kontaktieren dürfen.

Weitere Informationen

Seminare im Internet

Aktuelle Hinweise und Neuigkeiten um LS-DYNA finden Sie auf unserer Internetseite unter www.dynamore.de. Dort finden Sie auch aktuelle Informationen zu unseren Seminaren und Veranstaltungen, wie beispielsweise Webinare, Zusatztermine, Terminänderungen oder ergänzende Informationsveranstaltungen.

Infomail

Wenn Sie per E-Mail über aktuelle Veranstaltungen und neue Ereignisse in der LS-DYNA Welt informiert werden möchten, senden wir Ihnen gerne unsere DYNAMore Infomail zu. Bitte schicken Sie uns zur Anmeldung eine E-Mail an info@dynamore.de.

Ansprechpartner

Organisation

Anita Schulte
Tel.: +49 (0)711 - 45 96 00 - 0
seminar@dynamore.de

Schulungsberatung

Dr. Maik Schenke
Tel.: +49 (0)711 - 45 96 00 - 22
maik.schenke@dynamore.de



Vorstellung DYNAmore

Die DYNAmore GmbH – Gesellschaft für FEM-Ingenieurdienstleistungen – ist einer der weltweit größten Distributoren der Simulationssoftware LS-DYNA. Doch zu unserem Leistungsspektrum zählt weitaus mehr: Neben dem gesicherten und qualifizierten Support in allen Einsatzbereichen der Softwarepakete LS-DYNA und LS-OPT sind FEM-Berechnungsdienstleistungen sowie allgemeine Beratung in allen Fragen der Strukturtechnik Teil unseres umfassenden Serviceangebots.

Des Weiteren zählen Pilot- und Entwicklungsprojekte zur Simulation nichtlinearer dynamischer Problemstellungen, Softwareentwicklung im Bereich Solverttechnologie und Simulationsdatenmanagement sowie Beratung und Unterstützung für moderne, massiv parallele Computersysteme zu unseren Kompetenzen. Von unserer Expertise sind über 800 nationale und internationale Kunden aus Industrie und Forschung überzeugt, darunter zahlreiche Automobilhersteller und Zulieferer.

Der DYNAmore Hauptsitz befindet sich in Stuttgart. Weitere Büros betreiben wir in Berlin, Braunschweig, Dresden, Langlingen, München und Ingolstadt. Außerdem gibt es DYNAmore Schwesterfirmen in Schweden, Frankreich, Italien, Schweiz und USA.

LS-DYNA - Lösung für nichtlineare Aufgabenstellungen

LS-DYNA zählt zu den weltweit führenden Finite Elemente Softwaresystemen zur rechnerischen Simulation von hochgradig, nichtlinearen, dynamischen Vorgängen, wie z. B.:

- Crash
- Insassensicherheit
- Metallumformung
- Aufprall- und Falltests
- Durchschlagprobleme
- Durchstoßprobleme
- Fluid-Struktur-Interaktion
- Thermisch-mechanische Kopplung
- Explosion

Das Programm ist in der Automobil-, Luft- und Raumfahrtindustrie weit verbreitet. Biomechanik, Schiffs- und Schienenfahrzeugbau, Bauwesen sowie Rüstung- und Konsumgüterindustrie sind weitere Anwendungsfelder der Software.

LS-PrePost - Auswertung und Definition von Berechnungen

Mit dem Pre- und Postprozessor LS-PrePost können LS-DYNA Eingabedecks erstellt, modifiziert und visualisiert werden. Mit der intuitiv zu bedienenden grafischen Oberfläche können Anwender die berechneten Ergebnisse weiter aufbereiten und bearbeiten.

LS-OPT - Optimierung/Robustheitsprüfung nichtlinearer Systeme

LS-OPT vereint Optimierungsalgorithmen mit einer Optimierungsumgebung, die automatisch Varianten erzeugt, auswertet und die Ergebnisse visualisiert. Das Programm ist auf nichtlineare Probleme abgestimmt und kann neben LS-DYNA auch andere Löser für eine multidisziplinäre Optimierung ansteuern. Neben der Optimierung wird LS-OPT auch für Robustheitsanalysen verwendet.

FEMZIP

Die verwendeten Algorithmen und Vorgehensweise des Softwaretools FEMZIP sind auf die speziellen Eigenschaften der LS-DYNA Ergebnisdaten fokussiert und führen deshalb zu außergewöhnlich hohen Kompressionsraten. Ergebnisse lassen sich damit erheblich schneller anschauen, versenden und archivieren.

Validierte FE-Modelle für Standardlastfälle

FE-Modelle

Zur Beurteilung eines Fahrzeugs werden Tests unter vergleichbaren Bedingungen durchgeführt. Hierzu werden genau spezifizierte Barrieren und Dummies als Prüfmittel verwendet. DYNAmore entwickelt und vertreibt die FE-Modelle dieser Prüfmittel.

Dummymodelle

Für die Berechnung von Insassenwerten entwickelt DYNAmore im Auftrag der Automobilindustrie (PDB) folgende Modelle: ES-2, ES-2re, BioRID-2 und WorldSID. Das Portfolio wird durch Modelle komplettiert, die vom Hardware-Dummyhersteller Humanetics und von LST LLC entwickelt werden.

Fußgängerschutzmodelle

Das DYNAmore Portfolio umfasst auch Impaktormodelle von verschiedenen Herstellern zur Überprüfung der Fußgängersicherheit bei Fahrzeugkollision.

Barrierenmodelle

Der Lasteintrag in die Fahrzeugstruktur erfolgt oft durch Barrieren. Für alle gängigen Barrieren gibt es Finite Elemente Modelle, die von unserem Partnern Arup und LST LLC oder im Rahmen einer Arbeitsgruppe von Daimler, Dr. Ing. h.c. F. Porsche, Lasso und Peng entwickelt werden.

Menschmodelle

Neben den Dummymodellen vertreibt DYNAmore auch Menschmodelle, die von Toyota in Japan entwickelt werden.

Simulation von Umformprozessen

Metallumformung in LS-DYNA

Bei der Blech- und Rohrumformberechnung bietet DYNAmore mit LS-DYNA eine Lösung für hohe Genauigkeitsanforderungen an. Mehrere Automobil- und Zulieferfirmen untersuchen die Fertigbarkeit und Rückfederung eines Bauteils mit LS-DYNA, bevor Sie ein Werkzeug bauen. Hauptanwendungen sind Tief- und Streckziehen, Rohrbiegen und Innenhochdruckumformen sowie thermisches Tiefziehen.

eta/Dynaform

Ein integriertes Pre- und Postprozessorsystem für Umformprozesse ist in eta/Dynaform zusammengefasst. In einer Benutzerumgebung vereinigt eta/Dynaform Netzgenerierung, Berechnung der Niederhalterkräfte, Niederhalterschließen, Tiefziehsimulation, Beschneideoperationen, Berechnung des Rückfederns und mehrstufige Prozesse.

Berechnungsdienstleistung

Mitarbeiter von DYNAmore verfügen über einen großen Erfahrungsschatz in der Berechnung nichtlinearer Probleme. Wir sehen uns als geeigneter Ansprechpartner für:

- Nichtlineare Statik und Dynamik
- Crashberechnung
- Entwicklung von Dummymodellen
- Komponententests
- Passive Sicherheit, Fußgängerschutz
- Metallumformung
- Implizite Analysen mit LS-DYNA
- Optimierung, Robustheitsanalysen
- Strömungssimulation
- Fluid-Struktur-Interaktion
- u.v.m.

Software-Entwicklung

SDM und Prozessintegration

Mit unserer Tochterfirma SCALE entwickeln wir Software für die CAE IT-Infrastruktur. Beispielsweise bietet Ihnen unsere Software LoCo eine gute Plattform für Collaborative Engineering. Ferner entwickeln wir im Auftrag von Kunden, vorwiegend aus der Automobilindustrie, kundenspezifische Softwarelösungen im Bereich CAE Datenmanagement (SDM), Prozessintegration, Prozessautomatisierung sowie Optimierung.

Entwicklung in LS-DYNA

DYNAmore ist erfahrener Ansprechpartner für Entwicklungen neuer Features in LS-DYNA. Zusammen mit Kunden werden beispielsweise Versagensmodelle in Materialgesetze eingebunden, Schnittstellen erstellt, Materialmodelle für Schäume entwickelt oder neue Elementtechnologien eingebunden.

Entwicklung von DYNAtools und Zusatzsoftware

DYNAmore bietet zahlreiche Zusatztools an, die die Arbeit mit LS-DYNA und LS-OPT erleichtern. Diese Tools werden in enger Zusammenarbeit mit den Automobilherstellern Audi, Daimler, Dr. Ing. h.c. F. Porsche und Opel Automobile entwickelt.

Material Competence Center

Für viele Materialien sind die zur Simulation notwendigen mechanischen Eigenschaften nicht bekannt. Eine genaue Ermittlung ist typischerweise kostenintensiv und geht oft mit einer beträchtlichen Wartezeit einher. Unsere anforderungsspezifische Auswahl an Experimenten liefert dagegen eine schnelle und zuverlässige Basis, um prognosefähige Materialkarten für Polymere, Metalle und Verbundwerkstoffe zu erstellen.

DYNAmore auf einen Blick

Portfolio

- Softwarelösungen
- Methodenentwicklung
- Support und Beratung
- Berechnungsdienstleistungen
- IT-Lösungen für CAx-Prozess- und Datenmanagement
- Schulungen und Informationsveranstaltungen
- Konferenzen

Fakten

- 150 Mitarbeiterinnen und Mitarbeiter
- Schwesterfirmen in Deutschland, Schweden, Italien, Frankreich, der Schweiz und den USA
- Büros in Ingolstadt, Dresden, Berlin, Langlingen, Braunschweig, München, Linköping, Göteborg, Turin, Versailles, Zürich und Dublin/Ohio
- Bei fünf Kunden on-Site
- Über 800 internationale Kunden aus Industrie und Forschung (darunter fast alle OEMs)
- Weltweiter Einsatz unserer Dummymodelle
- FEM-Erfahrung seit Anfang der 80er Jahre
- Aktive Weiterentwicklung von LS-DYNA und LS-OPT

Projekte - Support – Beratung – Vertrieb – Schulung

Projekte

Von der Softwarelizenzierung bis hin zur Übernahme von Bauteilverantwortung – die Mitarbeiter von DYNAmore sind in der Lage, Projekte praxisnah zu betreuen und für jede Aufgabenstellung maßgeschneiderte Pakete zu schnüren.

Support

Die Software, die Sie von uns beziehen, wird von sehr erfahrenen Mitarbeitern unterstützt. Sie können jeden einzelnen Experten direkt per Telefon erreichen. Gerne bieten wir auch Support bei Ihnen vor Ort an.

Testlizenz

Jedes Produkt kann von Ihnen kostenfrei getestet werden. Sie können die Software mieten, kaufen oder auch über ein Web-Portal nutzen. Alle gängigen Plattformen werden unterstützt.

Schulungen

Neben zahlreichen Seminaren zu den einzelnen Anwendungsgebieten von LS-DYNA und LS-OPT bietet DYNAmore Seminare aus dem Pre- und Postprozessorumfeld an. Alle Seminare können auf firmenspezifische Anforderungen individuell abgestimmt und auch vor Ort durchgeführt werden.

Veranstaltungen

Um den Informationsaustausch zu fördern, organisiert DYNAmore regelmäßig Veranstaltungen wie Anwendertreffen, Informationstage und Workshops zu unterschiedlichen Themen.

DYNAMORE SCHWESTERFIRMEN IM ÜBERBLICK

DYNAmore Nordic AB

DYNAmore Nordic ist der Ansprechpartner für den Verkauf und den Support der Softwarepakete LS-DYNA, LS-OPT, LS-PrePost, ANSA und mETA in Schweden, Norwegen, Dänemark, Finnland, Island, Estland, Lettland und Litauen. Darüber hinaus bietet das Unternehmen Ingenieurdienstleistungen für die numerische Analyse und die Integration von Simulationssoftware in Ihre CAE-Umgebung.

Geschäftsführer: Dr. Marcus Redhe, Dr. Daniel Hilding

Mehr Informationen unter www.dynamore.se



DYNAmore France SAS

Mit DYNAmore France wird der französische Kundenstamm aktiv auf- und ausgebaut. Die neuen Büros befinden sich in der Nähe von Paris, in Versailles. Neben Support- und Vertriebsingenieuren sind in Frankreich auch LS-DYNA-Entwickler beschäftigt.

Kaufmännischer Leiter: Nima Edjtemai

Mehr Informationen unter www.dynamore.eu



DYNAmore Swiss GmbH

DYNAmore Swiss wurde im Jahr 2011 als Spin-off Unternehmen der ETH Zürich gegründet. Der Fokus des DYNAmore Tochterunternehmens liegt darauf, die am besten geeigneten Modelle und Softwarelösungen anzubieten. Außerdem zählen auch Beratung, Auftragsberechnung sowie Konzeption und Support von Softwarelösungen im Bereich Umformsimulation zum Leistungsspektrum des Unternehmens.

Geschäftsführer: Dr. Bernd Hochholdingner

Mehr Informationen unter www.dynamore.ch



DYNAmore Italia S.r.l.

Seit der Gründung im Jahr 2013 ist DYNAmore Italia der Ansprechpartner südlich der Alpen für die technische Unterstützung bei der numerischen Lösung von nichtlinearen mechanischen Problemstellungen. Die Schwerpunkte sind der Verkauf und der Support von LS-DYNA und LS-OPT sowie Ingenieurdienstleistungen für numerische Analysen und die Integration der Simulationssoftware in CAE-Umgebungen.

Geschäftsführer: Salvatore Scalera

Mehr Informationen unter www.dynamore.it



DYNAmore Corporation

Seit September 2017 ist DYNAmore auch in den USA vertreten. In unserem neuen Büro in Dublin, Ohio, unterstützen wir unsere Kunden in allen Fragen rund um LS-DYNA.

Manager: Alexander Gromer, Dr. Nils Karajan

Mehr Informationen unter www.dynamore.com



SCALE GmbH

SCALE bietet Softwarelösungen und IT-Dienstleistungen für das Prozess- und Datenmanagement in der Automobilindustrie für Kunden wie Volkswagen und in anderen Branchen. Das Angebot von SCALE umfasst die Produkte LoCo, CAVIT und Status.E für Simulationsdaten-, Prozess- und Anforderungsmanagement sowie IT-Services für individuelle Softwarelösungen auf Anfrage.

Geschäftsführer: Dr. Heiner Müllerschön, Uli Franz

Mehr Informationen unter www.scale.eu



CASCATE GmbH

Der Fokus der CASCATE GmbH liegt in der kompetenten Beratung für alle Simulationslösungen, insbesondere komplexe Aufgaben aus der Strömungsmechanik, Strukturmechanik und Fluid-Struktur-Interaktion.

Geschäftsführer: Stefan Rudolph, Prof. Ulrich Göhner

Mehr Informationen unter www.cascate.de



■ SO ERREICHEN SIE DIE DYNAmore ZENTRALE

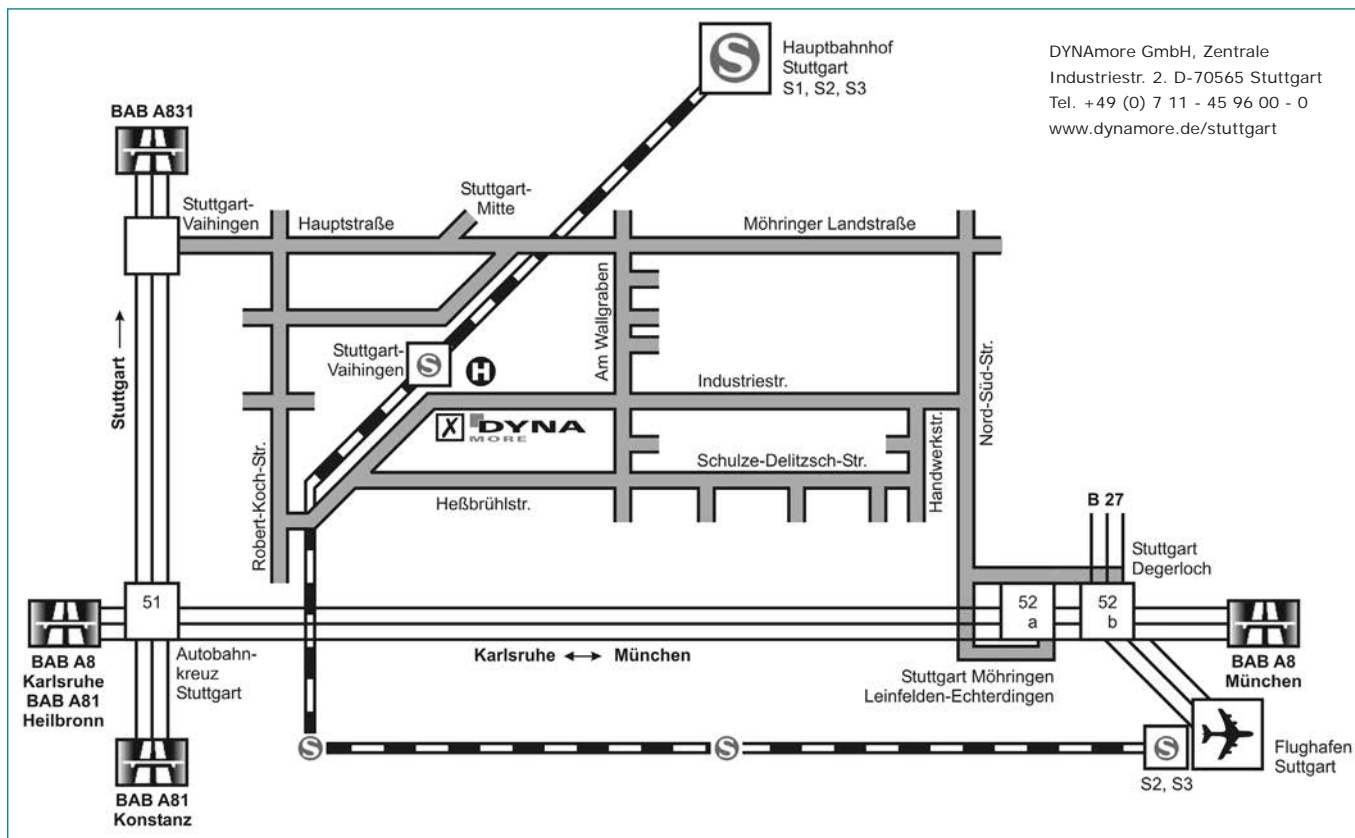

Anreise mit Pkw

Aus Richtung München

Autobahn A8, Ausfahrt Möhringen/Degerloch/LE-Leinfelden. Richtung Möhringen/LE-Echterdingen, Industriegebiet Vaihingen/Möhringen. Die DYNAmore Zentrale befindet sich gegenüber der S-Bahn Station.

Aus Richtung Frankfurt/Karlsruhe/Heilbronn/Singen

Auf die Autobahn A8 in Richtung München, Ausfahrt Möhringen/Vaihingen/LE-Leinfelden. Richtung Industriegebiet Vaihingen/Möhringen. Die DYNAmore Zentrale befindet sich gegenüber der S-Bahn Station.

Anreise mit öffentlichen Verkehrsmitteln

Flughafen Stuttgart

Mit der S-Bahn „S2“ in Richtung Schorndorf oder mit der S-Bahn „S3“ in Richtung Backnang jeweils bis Haltestelle Stuttgart-Vaihingen. Die DYNAmore Zentrale befindet sich gegenüber der S-Bahn Station.

Hauptbahnhof Stuttgart

Mit der S-Bahn „S1“ in Richtung Herrenberg oder mit der S-Bahn „S2“ oder „S3“ in Richtung Flughafen bis Haltestelle Stuttgart-Vaihingen. Die DYNAmore Zentrale befindet sich gegenüber der S-Bahn Station.

Nähere Informationen zum S-Bahn Fahrplan finden Sie unter: www.vvs.de



DYNAmore Zentrale

Impressum

Herausgeber
 DYNAmore GmbH
 Gesellschaft für FEM Ingenieurdienstleistungen
 Industriestr. 2, D-70565 Stuttgart

Tel.: +49 (0)711 - 45 96 00 - 0
 Fax: +49 (0)711 - 45 96 00 - 29
 E-Mail: info@dynamore.de
www.dynamore.de

Geschäftsführer
 Dipl.-Math. Ulrich Franz, Dr. Thomas Münz
 Registergericht/Sitz: Stuttgart
 Registernummer: HRB 765839

Warenzeichen
 Alle Produkt- und Firmennamen sind eingetragene
 Waren- bzw. Markenzeichen ihrer jeweiligen Hersteller.

Copyright
 ©2021 DYNAmore GmbH. Alle Rechte vorbehalten.
 Irrtümer und Änderungen vorbehalten.

Layout
 WERBOS GbR
 Griesstr. 20, 85567 Grafing b. M., Germany
 E-Mail: info@werbos.de
www.werbos.de

NUTZEN SIE UNSERE VIELSEITIGEN SERVICES IM NETZ



www.dynamore.de

- Softwareprodukte und FE-Modelle
- Download Software und Dokumentation
- Aktuelle Informationen und Angebote
- Informationen zu Seminaren und Konferenzen
- FE- und IT-Dienstleistungen
- Kontaktadressen



www.scale.eu

- CAE Datenmanagement (SDM)
- Prozessintegration/-automatisierung
- Optimierung



www.cascade.de

- STAR-CCM+
- Simcenter
- Femap

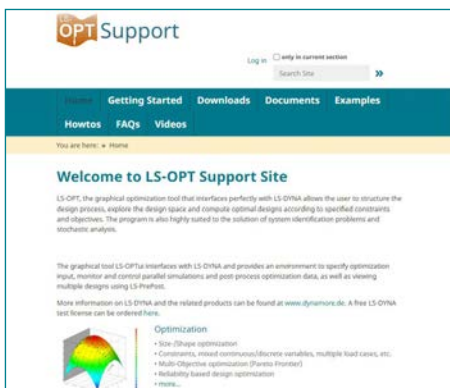

www.lsopstupport.com

- LS-OPT Supportseite
- Beispiele, Dokumente
- FAQs, HowTos

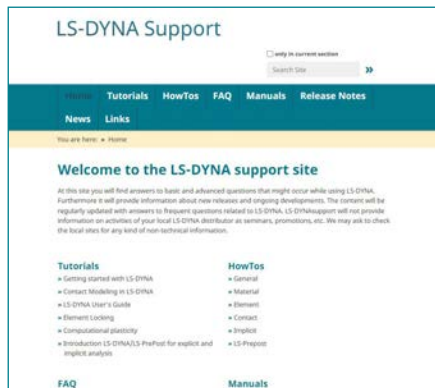

www.dynasupport.com

- LS-DYNA Supportseite
- Tutorials, Release Notes
- FAQs, HowTos



www.dummymodels.com

- Technische Informationen zu LS-DYNA Dummymodellen

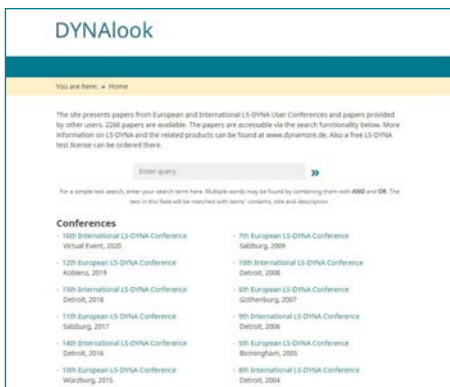

www.dynallook.com

- Über 2.250 technische Papers zu LS-DYNA Anwendungen zum Download

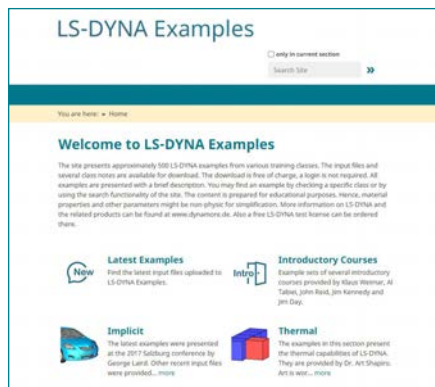

www.dynaexamples.com

- Umfangreiche Sammlung von LS-DYNA Beispielen verschiedener Bereiche
- Bilder, Animationen, LS-DYNA Eingabe-decks

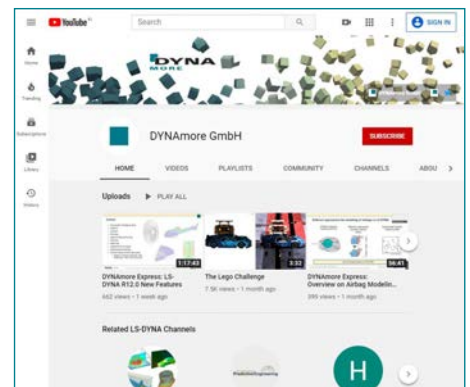

www.youtube.com/c/DYNAmoreGmbH

- Tutorials
- Animationen

Wissen für die Fahrzeugentwicklung von morgen.

Informieren & Wissensvorsprung sichern

mit mehr als 150 Seminaren und aktuellem Fachwissen in den Bereichen:

- » Passive Fahrzeugsicherheit
- » Aktive Fahrzeugsicherheit
- » Autonomes Fahren
- » Elektromobilität
- » Dummy-Technik & Crashtest
- » Engineering & Simulation

www.carhs.de



Jetzt kostenlos bestellen!

www.carhs.de/companion



ON SITE & ONLINE

automotive **CAE** GRAND CHALLENGE

July 05 – 06, 2022
Congress Park Hanau
Germany

// AI+ML CAE PROCESS

// FATIGUE STRENGTH

// MATERIAL MODELING

// NOISE VIBRATION HARSHNESS

// OCCUPANT SAFETY

// STRUCTURAL CRASH

// VIRTUAL TESTING

www.carhs.de/grandchallenge



VOR ORT & DIGITAL



SAFETYWEEK DIE ZUKUNFT DER FAHRZEUGSICHERHEIT

17. – 19. Mai 2022

Vogel Convention Center Würzburg

www.safetyweek.de





Ihre Abschlussarbeiten

MASTER-, STUDIEN- ODER PROJEKTARBEITEN

In Zusammenarbeit mit Unternehmen wie Opel Automobile GmbH, Audi AG, Daimler AG und Dr. Ing. h.c. F. Porsche AG

Interessieren Sie sich für höchst anspruchsvolle Anwendungen der Finite-Elemente-Methode? Gerne bieten wir Ihnen für Ihre Master- oder Studienarbeit spannende Themen aus aktuellen Entwicklungsgebieten zu neuesten FE-Technologien mit LS-DYNA an. Speziell für die Durchführung von Crashesimulationen ist LS-DYNA eines der weltweit führenden FE-Programme und wird in diesem Bereich von vielen führenden Automobilherstellern eingesetzt. Beispielhafte Themengebiete sind:

- Materialmodellierung von Composites, Schäumen und Klebeschichten
- Modellierung von Verbindungsmitteln
- Simulation von Schweiß- und Fügeprozessen
- Simulation von Blech- und Massivumformprozessen
- Warmumformen unter Berücksichtigung von Phasenübergängen
- Erweiterungen eines Menschmodells
- 3D-Muskelmodellierung in der Biomechanik
- Modellierung gekoppelter multiphysikalischer Probleme
- Fluid-Struktur-Interaktion
- Partikelmechanik
- Vergleich neuer Simulationstechniken
- Optimierung, Robustheitsuntersuchungen mit LS-OPT (Optimierungsprogramm)
- Softwareentwicklung Prozessintegration

Die Durchführung der angebotenen Aufgabenstellungen erfolgt in Zusammenarbeit mit der DYNAMore GmbH und ggf. mit den oben genannten Unternehmen. Bei Interesse wenden Sie sich bitte per E-Mail an hr@dynamore.de.

www.dynamore.de



Ihr starker LS-DYNA Partner

IHR EINSTIEG IN LS-DYNA AB 90 EURO / JAHR*

DYNASTart Professional – kommerzielle Lösung
LS-DYNA, LS-PrePost, 1. kommerzielle Lizenz, Support

6.900,- Euro *

DYNALab – für Forschung und Lehre
LS-DYNA, LS-PrePost, Support

2.000,- Euro *

Für Ihre Bestellung senden Sie bitte eine E-Mail an info@dynamore.de oder verwenden Sie das Bestellformular auf Seite 70.

* Miete / Jahr zzgl. ges. MwSt. Stand Januar 2021. Änderungen vorbehalten.

www.dynamore.de

BITTE AUSFÜLLEN UND FAXEN AN FAX-NR. +49 (0)711 - 45 96 00 - 29

Anschrift für Fensterkuvert

DYNAmore GmbH
Industriestr. 2

D-70565 Stuttgart

Hiermit melde ich mich verbindlich zu folgendem Event an:

Einführung

- Einführung LS-DYNA
Optional: nur 1. und 2. Tag (Grundlagen)
 nur 3. Tag (erweiterte Themen)
- Einführung LS-PrePost
 Einführung in nichtlineare implizite Analysen
 Einführung in die Simulationstechnologie
 Einführung in die Isogeometrische Analyse
 Info: Neue Features in LS-DYNA und LS-OPT
 Info: Cloud-Lösungen für LS-DYNA

Grundlagen/Theorie

- Elementtypen und nichtlineare Aspekte
 User-Schnittstellen

Crash/Kurzzeitdynamik

- Crashesimulation
 Einführung in Kontaktdefinitionen
 Kontaktmodellierung
 Verbindungstechnik für die Crashberechnung
 Info: Simulation von Falltests

Passive Sicherheit

- Einführung Insassenschutzsimulation
 CPM zur Airbagmodellierung
 Dummy- und FGS-Impaktormodellierung
 Info: Menschmodellierung

Umformen/Prozesssimulation

- Umformsimulation LS-DYNA
Optional: nur 1. und 2. Tag
 nur 3. Tag
- Umformsimulation eta/Dynaform
 Warmumformen LS-DYNA
 Einführung Schweißsimulation
 Einführung Blechumformung mit OpenForm

- Einführung Drapiersimulation
 Info: Schweißen und Wärmebehandlung
 Info: Trends in LS-DYNA und eta/Dynaform

Material

- Modellierung metallischer Werkstoffe
 Schädigungs- und Versagensmodellierung
 Schädigung orthotroper Werkstoffe
 Parameteridentifikation LS-OPT
 Modellierung Polymere-/Elastomere
 Kurzfaserverstärkte Kunststoffe
 Endlosfaserverstärkte Kunststoffe
 Beton und Geomaterialien
 Simulation von Thermoplasten
 User-Materialien
 Info: Composite-Berechnung

Implizit

- Implizite Berechnungen
 NVH, Frequency Domain Analysis and Fatigue
 Von expliziter zu impliziter Analyse

Partikelmethode

- Smoothed Particle Hydrodynamics (SPH)
 SPG Method – Manufacturing/Mat.-Failure
 Einführung in EFG
 Diskrete-Elemente-Methode (DEM)

Multiphysik/Biomechanik

- ALE und Fluid-Struktur-Interaktion
 ICFD - Incompressible Fluid Solver
Optional: nur 1. Tag nur 2. Tag
- CESE - Compressible Fluid Solver
 Resistive Heating/Battery Mod.
 Elektromagnetismus
 Info: Multiphysics

Hochenergetische Ereignisse

- Short Duration Events
 Blast Modeling
 Penetration Modeling
 Explosives Modeling

Optimierung

- LS-OPT - Optimierung/Robustheit
Optional: nur 1. und 2. Tag
 nur 3. Tag
- Einführung in LS-TaSC
 Grundlagen Strukturoptimierung
 Strukturoptimierung GENESIS
 Info: Optimierung, DOE, Robustheit
 Info: Optimierung ANSA, LS-OPT, META

Pre- und Postprozessing

- Einführung PRIMER
 ANSA/LS-OPT/META

Support

- Supporttag LS-DYNA
 Supporttag Insassenschutz

SDM Simulationsdatenmanagement

- Einführung in LoCo
Optional: nur 1. Tag nur 2. Tag
 Info: Prozesse/SDM

CFD Strömungssimulation

- Basic Training STAR-CCM+
 Batterie Simulation in STAR-CCM+
 Mehrphasenströmung in STAR-CCM+
 FSI in STAR-CCM+
 Geometrieaufbereitung in STAR-CCM+

Termin (bitte unbedingt angeben): _____ Seminar Kompakt-Webinar on-demand Videoseminar

Ich möchte die Anmeldung stornieren, falls der Kurs in englischer Sprache gehalten wird.

Absender

Firma / Hochschule: _____

Abt. / Institut: _____

Titel, Vor-, Nachname: _____

Straße: _____

PLZ-Ort: _____

Telefon: _____

E-Mail: _____

Ich bin damit einverstanden, dass DYNAmore mir Informationen rund um LS-DYNA und zu kommenden Veranstaltungen zusendet. Die Zusage kann jederzeit schriftlich oder telefonisch bei der DYNAmore GmbH widerrufen werden.

Datum, Unterschrift: _____

Datenschutz und wettbewerbsrechtliche Einwilligungserklärung:
Mit Ihrer Anmeldung gestatten Sie uns die Nutzung und das Verarbeiten Ihrer Daten für die Seminarorganisation.

BITTE AUSFÜLLEN UND FAXEN AN FAX-NR. +49 (0)711 - 45 96 00 - 29

Anschrift für Fensterkuvert

DYNAmore GmbH
Industriestr. 2

D-70565 Stuttgart

Hiermit bestelle ich folgende LS-DYNA Version:

DYNASTart Professional (Industrie)

DYNASTart Personal ist das LS-DYNA Einstiegspaket von DYNAmore. Es enthält folgende Features:

- Erste Lizenz für LS-DYNA inklusive LS-PrePost
- Unlimitierte Version mit vollem Funktionsumfang (inklusive Implizit, Partikelmethode und Multiphysics)
- Zugriff auf neueste Programmversionen
- Lauffähig unter Windows/Linux
- Voller technischer Support

Miete / Jahr: 6.900,- Euro *

DYNALab (nur für Forschung, Lehre)

- Lizenz für LS-DYNA inklusive LS-PrePost
- Unlimitierte Version mit vollem Funktionsumfang (inklusive Implizit, Partikelmethode und Multiphysics)
- Miete pro Institut / Fachbereich
- Voller technischer Support

Miete / Jahr: 2.000,- Euro *

Absender

Firma / Hochschule: _____

Abt. / Institut: _____

Titel, Vor-, Nachname: _____

Straße: _____

PLZ-Ort: _____

Telefon: _____

E-Mail: _____

Ich bin damit einverstanden, dass DYNAmore mir Informationen rund um LS-DYNA und zu kommenden Veranstaltungen zusendet. Die Zusage kann jederzeit schriftlich oder telefonisch bei der DYNAmore GmbH widerrufen werden.

Datum, Unterschrift: _____

Datenschutz und wettbewerbsrechtliche Einwilligungserklärung:
Mit Ihrer Anmeldung gestatten Sie uns die Nutzung und das Verarbeiten Ihrer Daten für die Seminarorganisation.

hier abtrennen

16. Deutsches LS-DYNA Forum

11. - 12. Oktober 2022, Bamberg

Wir möchten Sie herzlich zum 16. deutschen LS-DYNA Forum vom 11. - 12. Oktober 2022 in das Welcome Kongresshotel Bamberg einladen.

Das letzte Deutsche LS-DYNA Forum fand 2018 statt und war mit über 100 Fachvorträgen und etwa 400 Teilnehmern ein großer Erfolg. Dieses Jahr wird die Konferenz als hybride Veranstaltung durchgeführt - das heißt, vor Ort und online. Je nach Corona-Lage ist eine Teilnahme dann in Präsenz oder online möglich. Wir hoffen, eine Präsenzveranstaltung durchführen zu können und freuen uns auf zahlreiche Vortragseinreichungen und Anmeldungen.

Abstract- und Vortragseinreichung

Zur Einreichung Ihres Vortrags senden Sie uns bitte zunächst einen Abstract mit ungefähr 2.500 Zeichen. Zur Einreichung nutzen Sie bitte unser Online-Formular auf der Konferenz-Webseite oder senden uns eine E-Mail.

Termine

Abstracteinreichung:	20. Mai 2022
Autorenbenachrichtigung:	3. Juni 2022
Einreichung Paper:	3. September 2022
Konferenz:	11. - 12. Oktober 2022



Welcome Kongresshotel Bamberg

Ausstellung und Sponsoring

Die begleitende Ausstellung ist wie immer Teil des Forums. Wir freuen uns über zahlreiche Aussteller aus dem Hard- und Softwarebereich. Wie immer gibt es auch die Möglichkeit, die Veranstaltung zu sponsern. Eine detaillierte Auflistung unserer Sponsoringmöglichkeiten finden Sie in unserer Broschüre.

Konferenz-Webseite

www.dynamore.de/de/forum22

Nordic LS-DYNA User´s Conference

18. - 19. Oktober 2022, Göteborg, Schweden

- 2 Tage
- über 200 Teilnehmer
- über 35 Präsentationen

Mehr Information unter www.dynamore.se



The Swedish Exhibition & Congress Centre Göteborg

2. Französisches LS-DYNA Forum

17. November 2022, Versailles, Frankreich

- 1 Tag
- über 50 Teilnehmer
- kostenfrei

Mehr Informationen unter www.dynamore.eu



LS-DYNA Forum Versailles

DYNAMore Gesellschaft für FEM Ingenieurdienstleistungen mbH

DYNAMore GmbH
Zentrale
Industriestr. 2
D-70565 Stuttgart
Tel.: +49 (0)711 - 45 96 00 - 0
Fax: +49 (0)711 - 45 96 00 - 29
E-Mail: info@dynamore.de
www.dynamore.de

DYNAMore GmbH
Niederlassung Nord
Im Balken 1
D-29364 Langlingen
Tel.: +49 (0)50 82 - 9 14 00 - 50
Fax: +49 (0)50 82 - 9 14 00 - 49

DYNAMore GmbH
Niederlassung Ingolstadt
Friedrichshofener Str. 20
D-85049 Ingolstadt
Tel.: +49 (0)841 - 1 29 43 24
Fax: +49 (0)841 - 12 60 48 - 38

DYNAMore GmbH
Niederlassung Berlin
Stralauer Platz 34
D-10243 Berlin
Tel.: +49 (0)30 - 20 68 79 10
Fax: +49 (0)30 - 20 07 83 82

DYNAMore GmbH
Niederlassung Dresden
Pohlandstr. 19
D-01309 Dresden
Tel.: +49 (0)351 - 31 20 02 - 0
Fax: +49 (0)351 - 31 20 02 - 29

DYNAMore GmbH
Niederlassung Braunschweig
Altewiekering 20A
D-38102 Braunschweig
Tel.: +49 (0)531 - 20 97 94 20
Mobile: +49 (0)170 - 761 08 48

DYNAMore GmbH
Niederlassung München
Oskar-Schlemmer-Straße 11
D-80807 München
Tel.: +49 711 4596000
Fax: +49 711 45960029

DYNAMore Material Competence Center MCC
Kolumbusstraße 47
D-70771 Leinfelden-Echterdingen
Tel.: +49 (0)711 - 45 96 00 - 17
E-Mail: mcc@dynamore.de

Schwesterfirmen

Schweden

DYNAMore Nordic AB
Zentrale
Brigadgatan 5
S-587 58 Linköping
Tel.: +46 (0)13 - 23 66 80
Fax: +46 (0)13 - 21 41 04
E-Mail: info@dynamore.se
www.dynamore.se

DYNAMore Nordic AB
Niederlassung Göteborg
Bror Nilssons gata 16
S-417 55 Göteborg
Tel.: +46 (0)31 - 3 01 28 60

Schweiz

DYNAMore Swiss GmbH
Technoparkstr. 1
CH-8005 Zürich
Tel.: +41 (0)44 - 5 15 78 90
Fax: +41 (0)44 - 5 15 78 99
E-Mail: info@dynamore.ch
www.dynamore.ch

Italien

DYNAMore Italia S.r.l.
Piazza Castello, 139
I-10122 Turin
Tel.: +39 335 157 05 24
E-Mail: info@dynamore.it
www.dynamore.it

Frankreich

DYNAMore France SAS
21 av. de Paris
F-78000 Versailles
Tel.: +33 (0)1 - 39 55 81 01
E-Mail: info@dynamore.eu
www.dynamore.eu

USA

DYNAMore Corporation
565 Metro Place South, Suite 300
43017 Dublin, OH, USA
Tel.: +1 (614) 696 3303
E-Mail: info@dynamore.com
www.dynamore.com

